

ACCUEIL DES VILLES FRANÇAISES

AVF

SERVICE AU NOUVEL ARRIVANT

Lille-métropole

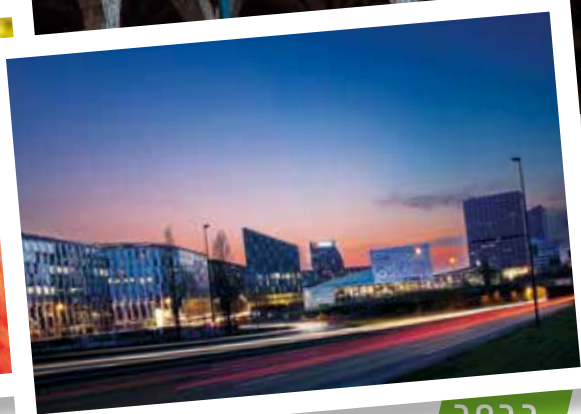

2022
2023

Vous changez de ville ?

AVF vous accueille et vous accompagne.

CCI Grand Lille - 40 place du Théâtre - 59000 Lille

Tél. 07 69 45 09 54

lillemetropoleavf@gmail.com

WWW.AVF.ASSO.FR



Votre projet

Votre projet aux meilleures conditions !

Agence de Lille

52 bis boulevard de la Liberté
lilleliberte@meilleurtaux.com
03 59 52 91 97

Crédit immobilier
Assurance de prêt
Regroupement de crédits
Crédit professionnel
Crédit à la consommation

meilleurtaux

Aucun versement, de quelque nature que ce soit, ne peut être exigé d'un particulier avant l'obtention d'un ou plusieurs prêts d'argent. Pour tout prêt immobilier, l'emprunteur dispose d'un délai de réflexion de 10 jours; l'incrit est subordonné à l'obtention du prêt, s'il n'est pas obtenu, le vendeur doit lui rembourser les sommes versées. EUROCCURTAGO - SASL - RCS Lille Métropole 503 489 139 - Franchise indépendante - Intermédiaire en opérations de banque et services de paiement (COBSP et MCOBSP) et Intermédiaire en assurance ORIAS n° 08 047 656 (www.orias.fr)

GHOSN

BAR - BRASSERIE ENTRE AMIS

69 boulevard de la Liberté - 59800 Lille - ☎ 03 20 47 63 01

ALLO COUSCOUS

À VOTRE SERVICE DEPUIS PLUS DE 1994

▶ 03 20 402 737

Saveurs Marocaines
à emporter ou à livrer



19, avenue Montebello à Lille
www.allo-couscous.net

Rejoignez-nous



Uber
Eats



VISITE INSOLTE DE LILLE EN 2CV

Rallye / Food Tour / Location

28 Pl du Général de Gaulle
59000, Lille

03.20.51.10.29

Ouvert tous les jours



SOUVENIRS



BOUTIQUE DE SOUVENIRS

28 Pl du Général de Gaulle
59000, Lille

Ouvert tous les jours



BOUTIQUE DE MODE ÉTHIQUE

9 rue de la Vieille Comédie
59800, Lille

Ouvert tous les jours

03 20 52 32 43

Coco
Friendly

MAISON DE MODE ÉTHIQUE



BIÈRE LOCALES ET ARTISANALES

10 rue Esquermoise
59000, Lille

Ouvert tous les jours

03 20 31 99 76





France Publishing

Agence de communication
Editeur - Régie publicitaire

Siège social :

16 Rue Brunel - 75017 Paris
Tél. (33) 01 45 72 12 19
Fax. (33) 09 56 42 51 50
Délégation régionale Sud-Est :
Immeuble le François - 305 rte de Nîmes
34170 Castelnau-le-Lez
Tél. 04 30 96 52 92
Site : www.france-publishing.com

- Direction : Mickaël MIMOUNI
- Publicité : Franck SIMONNEAU
- Maquette : www.imagein.fr
- Impression : Impact Imprimerie
- Photos : © Shutterstock

Reproduction même partielle interdite. Toute contrefaçon ou utilisation de nos modèles à des fins commerciales, publicitaires ou de supports, sans notre autorisation, sera poursuivie (art. 19 de la loi du 11/03/57). Les informations contenues dans ce guide ne sont pas exhaustives et vous sont données à titre indicatif. Malgré les efforts de l'éditeur, elles peuvent être partielles, périmées ou comporter des inexactitudes. France publishing ne garantit pas l'exactitude et l'exhaustivité des informations qu'il contient.

Selon une jurisprudence constante, les éditeurs ne sont pas responsables des erreurs ou omissions commises involontairement dans les ouvrages qu'ils publient.

Nous remercions tous les partenaires et annonceurs d'avoir contribué à la réalisation de cette publication. Nous invitons nos lecteurs à aller découvrir leurs produits et services et à s'identifier comme nouvel arrivant ou lecteur du guide afin de pouvoir bénéficier des offres qui figurent sur les publicités.

Nous remercions la Mairie & l'Office du Tourisme pour leur aimable contribution rédactionnelle



06

Bienvenue
aux nouveaux arrivants

07

Edito de la Présidente

09

Edito de M^{me} le Maire

10

Edito des Maires

13

AVF LILLE MÉTROPOLE
BIENVENUE

Historique de l'AVF	14
Les membres du bureau	15
Informations générales	16
Notre présence au sein de la métropole Lilloise	18
Présentation des antennes	19
Parole aux bénévoles	20
Nos partenaires	21
Nos animations	22
Le réseau AVF	30
Le mot de la Présidente Nationale	31
Le mot de la Présidente Régionale	32

33

LILLE, NOTRE VILLE

Une ville, une histoire	34
Une ville de culture	38
Les événements à ne pas manquer	42

45

ÉDUCATION

49

SPORTS & LOISIRS

53

LE COIN DES GOURMANDS

Les marchés	54
Nos adresses gourmandes ..	56

57

LILLE PRATIQUE

Plan de Lille	58
Index des rues	60
Comment venir à Lille	62
Stationnement	67
Santé	68
Habitat	69
Automobile	71
A votre service	72





© Shutterstock - Dżurek Rafał



Bienvenue

AUX NOUVEAUX ARRIVANTS

Vous avez changé de ville
Vous avez subi un changement dans votre vie
et vous êtes en recherche de liens sociaux...

L'AVF Lille Métropole vous accueille et facilite
votre intégration.

- Vous aide à créer un réseau relationnel
- Vous facilite la découverte de votre nouvel environnement
- Vous propose un large éventail d'animations...

Nos coordonnées

Vous venez d'arriver à Lille,
CONTACTEZ-NOUS :
AVF Lille métropole
Beffroi de la Chambre de Commerce
40 place du Théâtre - 59000 Lille
v : 07 69 45 09 54
e : lillemetropoleavf@gmail.com
? : avf.asso.fr/lille
f : <https://www.facebook.com/AVFLilleMetropole>

Permanences : les 2^{ème} et 4^{ème} lundi du mois
de 14h30 à 16h30
Fermeture pendant les vacances scolaires

ÉDITO DE LA Présidente



Bienvenue dans la Métropole Lilloise !

Vous arrivez à Lille ou ses environs pour des raisons professionnelles, familiales ou personnelles, l'association « Accueil des Villes Françaises » de Lille -métropole est heureuse de vous y recevoir et vous propose de vous accompagner dans cette nouvelle vie.

L'AVF est une association gérée par des bénévoles. Elle a pour mission de faciliter l'intégration des Nouveaux Arrivants.

L'AVF Lille-métropole fait partie du réseau national de plus de 250 AVF locaux et 14 Unions régionales, reconnu par l'association des Maires de France.

Notre mission première : vous aider à reconstruire un réseau relationnel et amical au travers d'animations diverses.

Pour remplir notre mission d'accueil, notre AVF s'appuie sur les responsables de l'accueil, répartis au sein de la métropole et sur les animateurs qui proposent visites, sorties, cafés-rencontres, conférences, expositions, ateliers, etc.

La Mairie ainsi que la Chambre de Commerce et d'Industrie de Lille mettent à notre disposition des locaux indispensables à notre

fonctionnement, bien situés et adaptés à nos besoins.

Je tiens à remercier, au nom de tous les membres de l'association, Madame le Maire et la municipalité de Lille, Madame la Présidente de la CCI Grand Lille pour leur soutien constant et la direction de la Maison des Associations pour sa disponibilité.

Nous travaillons par ailleurs en partenariat avec l'Office de Tourisme de Lille et nous remercions Monsieur le Président et Madame la Directrice pour leur dynamique collaboration.

Je remercie également Messieurs les Maires des communes de Lambersart, Marcq en Baroeul et Bondues pour leur accompagnement permanent dans nos missions ainsi que pour leur aide financière.

Toute l'équipe de l'AVF Lille-Métropole se joint à moi pour vous souhaiter le meilleur pour ce nouveau départ

Au plaisir d'une prochaine rencontre

Martine HENOQUE



**MICROBRASSERIE
RESTAURANT • BAR**



18-22 Place de la Gare
59800 LILLE
☎ 03.20.06.46.25
lille@les3brasseurs.com

www.les3brasseurs.com

ÉDITO DE M^{ME} LE Maire

Bienvenue à Lille



Je suis très heureuse de vous souhaiter la bienvenue à LILLE.

Lille, ville d'art et histoire... Lille culturelle... Lille festive... Lille gastronomique... Lille accueillante, inclusive et bienveillante... Lille innovante et engagée dans la transition écologique... Lille attractive pour les entreprises... ce sont tous les aspects de notre belle ville qui vous accueillent.

Je salue l'initiative de l'association Lille Métropole - Accueils des Villes Françaises (AVF) qui, par la publication que vous tenez entre les mains, vous permettra de collecter toutes les informations utiles pour faciliter votre intégration dans notre ville.

Je souhaite souligner l'action de cette association qui participe régulièrement à nos soirées d'accueil de nouveaux lilloises et lillois, organisées chaque année, et je salue aussi particulièrement la convention de partenariat signée par Lille Métropole AVF avec l'Office de Tourisme de Lille qui, par un city-tour d'accueil ou une visite guidée du Vieux-Lille, permettra de prendre vos marques et de faire que notre cité sera bientôt totalement la vôtre.

Avec tous les services municipaux et les élus de la ville, nous sommes à votre disposition pour vous apporter toute information, soit à l'hôtel de ville, soit dans les mairies implantées dans les 10 quartiers. N'hésitez pas à nous solliciter !

Je vous adresse à nouveau mes vœux chaleureux de bienvenue.

Martine AUBRY

Maire de Lille

Vice-Présidente de la Métropole Européenne de Lille

ÉDITOS DES Maires

Lambersart



Très proche de Lille, séparée par la Deûle, Lambersart est une ville de 27835 habitants, agréable et verdoyante (10968 arbres) et compte 158 associations.

Nicolas Bouche, Maire de Lambersart accueille environ une centaine de nouvelles familles par an dans sa commune.

Soyez les bienvenus à l'AVF et à Lambersart.



Bondues



Chaque année nous sommes heureux d'accueillir à Bondues de nouveaux habitants venus des 4 coins du globe. Ils ont choisi Bondues, notre « petite ville à la campagne » aux multiples atouts, et c'est bien sûr une fierté pour nous. Mais cela nous oblige aussi! Comment en effet leur permettre de se sentir simplement bien dans leur nouvelle vie, leur nouvelle ville ?

L'AVF avec laquelle nous avons noué un partenariat depuis des années, nous est d'une aide précieuse à cet égard grâce aux liens qu'elle noue avec les nouveaux venus leur facilitant l'intégration dans notre communauté.

Ainsi, chaque année lors de la cérémonie municipale d'accueil des nouveaux bonduois, Madame Vlajcic est à mes côtés pour prendre les premiers contacts et ne pas perdre une occasion de remplir sa mission!

Merci à l'AVF, partenaire fidèle de Bondues !

Marcq-en-Barœul



Située au cœur de la Métropole Européenne de Lille, Marcq-en-Barœul s'est construite au fil du temps autour de ses quartiers qui en font sa diversité et son charme.

Bénéficiant d'un environnement d'exception (près d'un tiers de la ville est classé en zone naturelle et champêtre), Marcq-en-Barœul a su allier harmonieusement urbanisme et qualité du cadre de vie grâce à ses nombreux espaces verts, à ses quartiers aérés et à son patrimoine préservé.

Dynamique et entreprenante, la Ville dispose d'un tissu économique performant et le savoir-faire de ses nombreux commerçants et artisans permet, par leur proximité et leur réactivité, de répondre aux attentes de ses citoyens.

La richesse de ton tissu associatif qui compte plus de 300 associations, fait également d'elle une ville créatrice de liens sociaux.

Enfin, cette vitalité se retrouve aussi dans la diversité des équipements offerts et dans l'étendue des services proposés, de la petite enfance au troisième âge. Confort de vie et convivialité, tels sont les atouts que Marcq-en-Barœul développe au profit de ses habitants, à l'image de sa devise : «Un art de vivre».



© Pixabay



Visite guidée du Vieux-Lille

Parcourez la vieille ville en vous laissant conter son histoire. À la fin de cette visite pédestre, l'architecture lilloise n'aura plus aucun secret pour vous.

- 🕒 *Tous les jours à 15h*
Durée : 2h
- 📍 *Rendez-vous devant le Palais Rihour*
- € *À partir de 10€/personne**

Visite du beffroi de l'hôtel de ville

Du haut de ses 104 mètres, offrez-vous le plus beau panorama sur la métropole et ses environs.

- 🕒 *Ouvert du mercredi au dimanche*
de 10h à 13h et de 14h à 17h30
- 📍 *Localisation : Place Simon Volland*
- € *À partir de 6€/personne**



City Tour

Découvrez l'essentiel de Lille et de ses quartiers à bord du City Tour, un car décapotable équipé d'un dispositif audiovisuel disponible en 9 langues.

- 🕒 *4 départs du mardi au dimanche : 10h30, 12h, 14h30 et 16h. Durée : 1h15*
- 📍 *Rendez-vous devant le Palais Rihour*
- € *À partir de 13€/personne**



AVF LILLE
MÉTROPOLE
bienvenue

© Shutterstock



Historique

DE L'AVF.

Les AVF « Accueil des Villes Françaises » sont des associations dédiées au Service du Nouvel Arrivant.

Ce sont des associations loi 1901 ayant toutes les mêmes statuts sans appartenance politique, non confessionnelles ni politiques et animées par des bénévoles.

L'UNAVF (Union Nationale des AVF) se décline en 14 URAVF (Union Régionales AVF), soit plus de 250 villes en France.

L'URAVF Hauts-de-France compte 14 AVF locaux

La première association AVF a été créée en 1963 à Reims.

En 1966, l'AVF de Lille voit le jour en collaboration avec la CCI, Chambre de Commerce et d'Industrie de Lille et est

partenaire de l'Office de Tourisme. L'AVF Lille a fêté 50 ans d'accueil en 2016.

Sa mission essentielle est d'accueillir, accompagner le Nouvel Arrivant dans la ville pour faciliter son adaptation et lui apporter la possibilité de recréer un réseau relationnel. Pour cela, l'AVF propose des rencontres autour d'un café, dans un restaurant, des animations culturelles, des visites pour découvrir la ville, animées par des bénévoles qui ont eux-mêmes été accueillis auparavant.

L'AVF de Lille-Métropole se compose de 4 antennes : Lille, Lambersart, Marcq-en-Baroeul et Bondues et compte environ 160 adhérents de toute la métropole.

LES MEMBRES DU **bureau**



Martine
HENOQUE
Présidente



Françoise
GOUDEMEZ
Vice-Présidente



Nathalie
BOSSION
Trésorière



Hélène
BEIRNAERT
*Vice-Présidente
en charge
des animations*



Véronique
JACQUOT
*Vice-Présidente
en charge
des Nouveaux
Arrivants*

ADMINISTRATEURS

- Emmy BOUCHEZ
- Michaël BOUCHEZ
- Marie-Claude CHASSEING
- Betty CLETY
- Michèle DEBERGHES
- Alix DEBONTE
- Charles DECKE
- Brigitte HUART
- Maryse JEGOUX
- Claudie JILCOT
- Pierre LEROY
- Christian MASCAUX
- Isabelle MOIROUX
- Monique VANDEWALLE
- Jocelyne VLAJIC



Informations

GÉNÉRALES

Pour participer à nos animations, il faut être adhérent à l'association et à jour de sa cotisation chaque saison, de septembre à juin. Les cotisations servent à couvrir les frais de fonctionnement.

ANIMATIONS ET SORTIES

L'AVF souscrit à un contrat d'assurance pour les dommages dont elle serait responsable, mais chaque adhérent doit avoir sa propre assurance civile pour les dommages qu'il pourrait causer à un tiers.

Pour les animations sportives, les participants doivent fournir un certificat d'aptitude et avoir un équipement adapté au contexte.

Les inscriptions aux animations se font auprès des animateurs dont les coordonnées figurent dans le programme fourni à tous en début de trimestre.

Si l'animation nécessite une participation financière (musées, visites, restaurants...) l'inscription sera validée après le règlement auprès de l'animateur.

Annulation : au maximum 48h avant la date

Remboursement : moins de 48h avant la date, le remboursement pourra se faire sur certificat médical.

Renseignements pratiques

ADHESION

- La cotisation est individuelle et réduite pour les couples.
- La cotisation est réduite après le 1^{er} mars
- La cotisation est renouvelable en septembre
- Les adhésions se font conformément à la charte nationale

Pour des raisons d'assurance, la participation à toute animation nécessite le règlement de la cotisation.

LIEUX DE RENCONTRE

L'accueil des personnes souhaitant des informations a lieu dans notre bureau situé dans les locaux de la CCI place du Théâtre à Lille, les 2^{ème} et 4^{ème} lundi du mois, hors congés scolaires.

Les rencontres-café ou animations se passent dans les salles prêtées par les mairies ou dans un café ou restaurant.



© Shutterstock

ADHERER A L'AVF

Vous venez d'emménager à Lille ou sa métropole : soyez les bienvenus !

Nous prenons très à cœur notre mission de vous accueillir et de vous guider dans votre nouvelle ville.

N'hésitez pas à venir rencontrer l'équipe très chaleureuse et dynamique de nos bénévoles qui vous proposeront des visites culturelles et artistiques, des marches ou des cafés.

Venez échanger avec nos adhérents qui vivent la même expérience que vous. AVF Lille Métropole est la clé pour la réussite de votre intégration et vous permettra de débiter des amitiés durables.

Deux lundis après-midi par mois, notre équipe accueillante des Nouveaux Arrivants vous recevra dans notre permanence à la Chambre du Commerce et des Industries de Lille ou prenez rendez-vous par e-mail ou téléphone. Nous vous attendons avec plaisir.

Contacts :

☑ : 07 69 45 09 54

✉ : lillemetropoleavf@gmail.com

f : www.facebook.com/AVFLilleMetropole

? : avf.asso.fr/fr/lille

Les accueils dans les antennes :

- Marcq-en-Baroeul :
les 3 premiers mercredi du mois
- Lambersart : contact téléphonique
- Bondues : contact téléphonique

☑ : 07 69 45 09 54

NOTRE PRÉSENCE AU SEIN DE LA métropole Lilloise

L'AVF DE LILLE-MÉTROPOLE EST PRÉSENTE :

Aux forums des associations à Lille, Lambersart, Marcq-en-Baroeul, Bondues :



Aux soirées d'accueil des nouveaux habitants organisées par les Mairies :



Notre présence dans ces manifestations nous permet de rencontrer des personnes en demande d'accueil et de liens sociaux et d'autres associations.

Dans les médias :



PRÉSENTATION DES antennes

L'ANTENNE DE BONDUES PAR JOCELYNE

L'AVF de Bondues est une petite antenne d'AVF Lille. Une vingtaine d'adhérent(e)s en font partie, et ce petit nombre en fait un groupe très convivial où les activités sont un prétexte pour nous retrouver dans la bonne humeur !

Café-rencontre, club de lecture, visite d'expositions, petites balades lorsque le temps le permet, déjeuner au restaurant ou auberge espagnole chez une adhérente, les possibilités sont nombreuses pour partager de bons moments.

Au gré des mutations, certaines partent pour de nouvelles aventures, d'autres arrivent pleines d'interrogations dans une région qu'elles ne connaissent pas.

Avec toujours autant de plaisir, notre mission d'accueil se poursuit...



L'ANTENNE DE LAMBERSART PAR BETTY

L'antenne AVF de Lambersart fonctionne depuis une dizaine d'années. Elle accueille les nouveaux arrivants sur la ville dans le but de leur faciliter l'installation dans leur nouveau cadre de vie.

Accueillir, informer, intégrer à un réseau d'accueil à l'occasion de repas, de marches, de visites d'expositions ou autour d'un café.

Nous proposons la découverte de la ville située au sein de la métropole lilloise, de son architecture, et participons aux diverses mani-

festations organisées par la municipalité. La ville met à notre disposition une salle une journée par semaine où se déroule la conversation anglaise et l'après-midi divers travaux manuels (sculpture, cartonnage etc..)



Café-rencontre à Lambersart

L'ANTENNE DE MARCQ PAR HÉLÈNE ET MICHÈLE

Michèle et Hélène entourées de quelques bénévoles ont plaisir à accueillir les nouveaux marquois qui, dans un premier temps, découvrent notre association lors du Forum des Associations ou lors du cocktail de bienvenue de Monsieur le Maire au mois de novembre.

Au local, mis à notre disposition par la mairie de Marcq-en-Barœul, nous offrons des supports d'accueil réguliers :

Des permanences tous les mercredis après-midi pour accueillir tous les nouveaux arrivants
Des moments de convivialité ouverts à tous autour de cafés, du goûter de Noël, de la galette des rois...

Un groupe de lecture (animé par Albine) où chacun fait part de ses impressions sur de nouveaux livres

Un atelier couture pour couturières confirmées (en alternance avec la Maison des Associations de Lille)

Un atelier jeux de société animé par Monique
Des sorties et des visites culturelles en lien avec les autres antennes AVF de la Métropole
Des activités sportives : Marche tous les lundis matin, 2 heures à la découverte de Marcq-en-Barœul et de ses environs.

Parole AUX BÉNÉVOLES

NICOLE, ANCIENNE BÉNÉVOLE

J'ai découvert l'AVF à Saint-Quentin il y a une quarantaine d'année, lors d'une mutation. J'étais alors dans le groupe «jeunes ménages» et cela m'avait aidé rapidement à faire des amies.

Vingt ans plus tard, à Lille, avec les départs successifs des enfants et une disponibilité retrouvée, c'est tout naturellement que je me suis tournée vers cette association pour renouer avec cette convivialité et aussi m'y investir en tant que responsable de l'accueil pendant de nombreuses années.

Les rencontres sont très enrichissantes et c'est une façon de joindre l'utile à l'agréable.

J'apprécie le climat chaleureux et solidaire qui anime les adhérents et c'est précieux dans le parcours chaotique de la vie.

SOPHIE, NOUVELLE ACCUEILLIE

À l'AVF, les gens sont souriants et attentifs. L'association propose des activités variées. L'organisation est flexible.

Je participe avec assiduité au Groupe de Lecture de Lille. J'y ai rencontré des personnes aimant lire comme moi. Chacun parle à son tour dans l'écoute : avis sur un livre proposé dans le groupe, présentation d'un nouveau livre. On repart avec de nouveaux livres.

Cela m'ouvre de nouvelles pistes de lectures, des centres d'intérêts différents et la richesse d'échanger avec des personnes variées que je n'aurai pas rencontrées. Je remercie les bénévoles qui proposent tout cela.

L'ACCUEIL DES NOUVEAUX ARRIVANTS PAR MONIQUE

Vous envisagez de vous inscrire à l'AVF de Lille, appelez le n° : 07 69 45 09 54 ou par mail : lillemetropoleavf@gmail.com et nous nous ferons un plaisir de vous expliquer de vive voix nos propositions.

En plus d'un échange téléphonique, nous vous invitons à venir nous voir à la permanence les 2^{ème} et 4^{ème} lundis du mois, à notre bureau situé à la CCI de Lille, place du Théâtre, ou à l'occasion des cafés-rencontres qui se tiennent à Lille, Bondues, Lambersart et Marcq-en-Baroeul. Les dates sont indiquées dans le calendrier qui vous sera remis. Les anciennes partageront avec vous ce moment de convivialité.

Le site internet AVF mis à jour régulièrement est une source d'informations pour découvrir l'AVF.

Contactez-nous et nous vous ferons partager le projet AVF avec nous.



NOS partenariats

L'Union Nationale AVF a conclu de nombreux partenariats :

- Amf : Association des maires de France
- Crédit mutuel
- Ma nouvelle ville
- Go sport
- Déménageurs bretons
- Fiafe
- Europ car
- Déménageurs bretons
- Les partenariats au niveau local :
- Anfem : Association nationale des femmes de Militaires
- Ma nouvelle ville
- Office de Tourisme de Lille

L'OFFICE DE TOURISME DE LILLE



L'Office de Tourisme de Lille a un lien ancien avec l'association AVF - Lille Métropole - Accueil des Villes Françaises.

Il est vrai que les nouveaux arrivants ont souvent eu le premier réflexe, à leur arrivée, de se rendre au Palais Rihour pour recueillir des informations, ainsi que des documents facilitant leur installation et leur intégration dans notre ville.

Nous sommes également heureux d'avoir, les premiers en France, signé un accord de partenariat entre nos deux associations, lui-même émanation de l'accord national signé par la fédération nationale des Offices de Tourisme, devenu depuis ADN Tourisme.

L'Office de Tourisme, installé au Palais Rihour est, avec toutes ses équipes, à votre entière

disposition pour vous aider, et aussi pour participer à une meilleure connaissance patrimoniale et culturelle de votre nouvelle ville, à travers une multiplicité d'activités passant par des visites guidées quotidiennes du Vieux-Lille, des montées au Beffroi de l'Hôtel de Ville de Lille, classé au Patrimoine Mondial de l'Unesco ou par l'expérience d'un City Tour confortablement installé dans un car qui, avec plus de 80 séquences, offre un audio-vidéoguidage de très grande qualité.

C'est pour toutes ces raisons que je vous souhaite à nouveau la bienvenue à Lille et dans notre métropole où je forme des vœux d'un plein épanouissement personnel et professionnel pour vous et ceux qui vous entourent.

Emmanuel THEBAUX,
Président de l'Office de Tourisme de Lille



M. Emmanuel THEBAUX,
Président



Mme Christine BARBAGE,
Directrice Générale

NOS animations

Les incontournables :

LES CAFÉS RENCONTRES



Lille



Lambersart

Un lundi par mois, nous nous retrouvons, anciens et nouveaux, autour d'un café ou autre boisson, soit dans une salle municipale, soit dans un café, selon le cas. C'est alors l'occasion de partager, de papoter, de revoir certains ou certaines, de se tenir au courant des projets et animations à venir.

LES GROUPES LECTURE

Le cercle de lecture est une animation phare des AVF Lille Métropole ;

Activité présente dans les trois antennes de Lille, Marcq en Baroeul et Bondues, elle attire de plus en plus de monde.

A Lille, Nathalie et Brigitte animent avec passion et enthousiasme cette activité ; Un vendredi par mois, une vingtaine de lectrices se réunissent et partagent leurs coups de cœur, leurs découvertes littéraires – tous les genres sont abordés- ou les éventuelles critiques, ceci dans la plus grande bienveillance ; D'ailleurs, même si les avis peuvent diverger, la discussion n'en est que plus intéressante.



LE GROUPE CINÉMA



LE GROUPE COUTURE

2 ou 3 fois par mois, nous nous retrouvons en petit comité à la MDA, pour une journée entre couturières (ou couturiers, si volontaires !) plus ou moins expérimentées pour partager des idées de couture, et passer un moment convivial ensemble.

Chacune apporte sa machine à coudre, ses fournitures et réalise son projet, en bénéficiant de l'expérience des plus habiles !

Nous déjeunons ensemble sur place, ou dans le parc voisin si le temps le permet.

La bonne humeur est toujours au rendez-vous !

ARRÊT SUR IMAGES

Passionné(e)s de photos : notre atelier favorise les rencontres amicales entre tous les photographes, même novices, sur des thèmes prédéfinis ensemble. Nous visualisons, échangeons, commentons nos photos.

L'objectif est d'améliorer nos prises de vue grâce aux conseils et aux regards des autres.

Pas besoin d'être un professionnel avec du

matériel de « pro », un simple appareil photo ou votre téléphone sont suffisants.

Le principe : on définit ensemble les thèmes des prochaines séances, 3 à 6 photos par thème, thèmes par atelier. Juste avant la séance on envoie ses photos au responsable pour la réalisation du diaporama. Le jour de l'atelier, nous visualisons ensemble les photos et on les commente.

Les photos sont partagées à l'ensemble du groupe.

Alors les photographes : ça vous tente, rejoignez-nous.



LA CONVERSATION ANGLAISE

LA CONVERSATION ESPAGNOLE

L'ATELIER DES CHEFS

LES JEUX DE SOCIÉTÉ

L'ATELIER CRÉATIF



LA MARCHÉ LONGUE



Connaître son nouvel environnement et recréer un réseau sont souvent des priorités après un déménagement. La marche permet d'allier les deux, en découvrant en toute convivialité les charmes de notre région « Hauts de France ». Les chemins sont parfois boueux mais avec peu ou pas de dénivelé. Les sorties à la journée permettent aussi de parcourir les vastes et très belles plages du Nord Pas-de-Calais, le but étant principalement de faire un peu d'exercice physique dans la bonne humeur.

Une marche hebdomadaire de deux heures environ est prévue tous les lundis à 9 h 00, au départ de Marcq-en-Barœul, d'un pas rapide le long de la Marque ou dans les « Belles Terres ». Rendez-vous avenue Foch à Marcq-en-Barœul, sur le parking face à la Mairie.

Une fois par mois, généralement un vendredi, une marche à la journée est organisée, 8 à 10 km le matin, restaurant à midi, 4 à 5 km l'après-midi. Le circuit est organisé dans un rayon de moins d'une heure de voiture, sauf

en été où les longues journées permettent de pousser un peu plus loin. Le rendez-vous est donné sur un parking au point de départ, le covoiturage est organisé par les participants qui sont en général entre 10 et 15.



LE GROUPE « BIENVENUE CHEZ NOUS »



Nous organisons chaque mois un café chez une hôtesse qui nous reçoit à partir de 14h, ou dans un lieu (salon de thé, café...) défini à l'avance.

D'autre part deux fois environ chaque trimestre, les participants au groupe s'engagent à recevoir pour un dîner.

Chaque convive apporte une partie du menu sur le principe de « l'auberge espagnole ».

Lors de ces soirées un thème peut être pro-



posé (soirée dansante, karaoké, carnaval en février, jeux...).

Ces moments conviviaux sont très appréciés par tous et sont l'occasion aussi de faire des connaissances.

Dans ces activités, nous limitons ou non le nombre de participants en fonction de la capacité d'accueil de nos hôtes.

A bientôt et bienvenus à Lille.

LE GROUPE JEUNES ACTIFS

Bienvenue chez les Ch'tis Jeunes Actifs des AVF Lille Métropole !

Le groupe Jeunes Actifs (J.A.), ce sont de belles rencontres, de belles découvertes, de bons moments, de la bonne humeur, des fous rires et de l'amitié !

Le groupe est ouvert à tous, jeunes et moins jeunes, actifs et non actifs, nordistes et non nordistes, tu viens comme tu es.

Le principe est simple, tu viens faire notre connaissance au cours de l'une de nos sorties (restaurants, soirées jeux, balades, visites, bowling, escape game, jeu de piste, ...), le soir en semaine ou en week-end et tu rejoins plus officiellement le groupe en adhérant si tu t'y sens bien.

Nous n'avons pas de programme défini à l'avance mais de bonnes idées que nous proposons sur le groupe WhatsApp AVF J.A. qui permet également à tous de partager des bons plans et des actualités sur le nord pour (re)découvrir la région et mieux s'y intégrer. Tu n'as pas WhatsApp, pas de problème, nous te tiendrons informé(e) par mail ou par sms. Alors maintenant n'hésite pas à nous contacter et à venir nous rencontrer !

Les animations ponctuelles :

LES VISITES DE MUSÉES



Les beaux-Arts de Lille



Le Musée d'Histoire naturelle



Euratechnologies



La confiserie du Pré-catalan



Le temple maçonnique

LES VISITES DE BÂTIMENTS EMBLÉMATIQUES DE LA VILLE



La manufacture de Roubaix



Institut Pasteur

LES VISITES DES QUARTIERS HISTORIQUES DE LA VILLE



L'ancien quartier étudiant

LES COULISSES DE L'ORCHESTRE NATIONAL DE LILLE



LES CONFÉRENCES DE CATHERINE



Ancien professeur de Lettres classiques et licenciée en histoire de l'art, Catherine à ce titre, a pensé intéressant de proposer trois types d'activités à l'AVF de Lille Métropole.

En premier lieu, des séances de deux heures tous les quinze jours, consacrées à « La Langue et la Civilisation latines » : la première partie du temps est réservée à l'apprentissage proprement dit du latin, la seconde à toutes les ramifications mythologiques, littéraires, artistiques, philosophiques générées par l'Antiquité gréco-romaine.

En second lieu, je présente des conférences (une à deux par an) consacrées essentiellement à l'art italien de la fin du Moyen-Âge et de la Renaissance.

Enfin, je propose des visites dans les musées de la région, à l'occasion d'expositions dédiées à l'Antiquité, comme « Homère » et « Rome, la cité et l'empire » au Louvre-Lens.



LES CONCERTS FLASH À L'ONL



LES SOIRÉES RESTAURANTS, COCKTAILS



LE réseau A.V.F.

Leur mission statutaire est de fournir un service d'accompagnement à ceux qui déménagent pour des raisons professionnelles ou personnelles, ceux qui se retrouvent seuls et qui éprouvent la nécessité de se créer un réseau social et amical.

Pour cela, elles mettent en œuvre les moyens d'une intégration rapide dans leur nouvel environnement.

Le réseau AVF est organisé en 3 niveaux territoriaux :

- + de 250 associations locales (AVF) dans + de 250 villes ou territoires d'intercommunalité,
- 14 Unions Régionales (URAVF)
- 1 Union Nationale (UNAVF)

Il compte 65 000 adhérents.

11 000 bénévoles formés pour offrir le meilleur savoir-faire.

Il accueille chaque année 7 000 Nouveaux Arrivants...

L'Union Régionale Hauts-de-France se compose de 13 AVF locaux répartis dans tous les départements : Nord, Pas de Calais, Aisne, Oise, Somme.

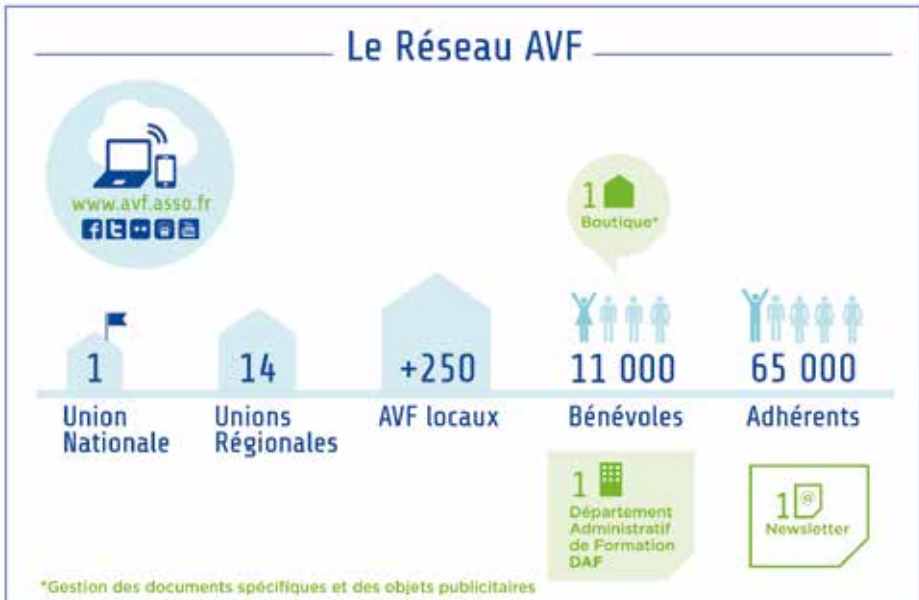



LE MOT DE LA Présidente Nationale



Afin d'assurer au mieux leur mission d'accueil, les AVF sont organisés en un réseau qui comprend 260 associations locales, regroupées en 14 Unions régionales dont l'Union nationale est l'organe de coordination. Celle-ci a pour rôle de représenter le réseau au niveau national et de le soutenir en favorisant la solidarité et la concertation entre les régions, assurant la formation des bénévoles, et facilitant la communication et la circulation de l'information.

Le projet associatif du réseau (PAR) présenté au congrès de Nantes en mars 2022 fixe un cap pour les 6 années à venir ; il engage le réseau autour de 5 ambitions pour répondre aux nouvelles attentes dans un monde de plus en plus virtuel, d'écoute, de reconnaissance et d'engagement.

N'hésitez pas à franchir la porte des AVF et découvrir notre beau réseau.

BRIGITTE DE METZ NOBLAT
Présidente de l'Union Nationale de AVF

LE MOT DE LA Présidente Régionale



Être accueilli, oui c'est la mission de l'**Accueil des Villes Françaises** !

Changer de logement, changer de ville, changer de région... y revenir après un séjour à l'étranger ou au moment de sa retraite, autant d'évènements auxquels bon nombre d'entre nous ont été un jour confrontés.

Vous souhaitez faire de nouvelles connaissances, découvrir ou redécouvrir votre ville et partager un loisir dans un cadre convivial, le réseau des AVF est prêt à vous accueillir.

Être accueillant, oui c'est possible à l'**AVF** !

La vie des AVF est exclusivement assumée par des bénévoles. Cette vie s'organise autour du fonctionnement, de la gestion de l'association mais aussi dans l'organisation d'évènements, de rendez-vous hebdomadaires autour d'activités conviviales, sportives, culturelles...

Cet engagement est source de satisfaction, de développement personnel grâce aux formations prévues dans le parcours du bénévole. Il est au service de la création et du développement d'un réseau relationnel et à ce titre chargé de sens.

Alors, l'AVF vous attend et grâce à de nombreuses actions dans la cité, saura vous intéresser.

Bien amicalement

Marie-Hélène LORAND
*Présidente de l'Union Régionale AVF
des Hauts-de-France*



LILLE,
notre ville

UNE VILLE, UNE histoire

La légende dit de Lille qu'elle a été fondée en 640 par les géants Lydéric et Phinaert. Mais on trouve la première trace de Lille dans un écrit de 1066.

Lille sera tour à tour flamande, bourguignonne, espagnole avant de devenir française en 1667 lors de la conquête de la ville par Louis XIV.

Ses agrandissements successifs au cours des siècles en ont fait aujourd'hui la quatrième métropole de France.





LES ORIGINES DE LILLE

La première trace écrite mentionnant l'existence de la ville de Lille se trouve dans une charte de 1066 par laquelle Baudouin V, comte de Flandre, dote la collégiale Saint-Pierre. Dans cet écrit, la ville est nommée Isla, du mot latin insula signifiant littéralement île. En effet, Lille naît de l'eau, celle de la Deûle, rivière secondaire au débit modeste mais située sur un axe de circulation majeur, entre les grandes villes flamandes et les foires de Champagne. La ville se développe initialement sur un point de rupture de charge de la Deûle, qui nécessite le déchargement des bateaux jusqu'à une section plus navigable de la rivière. À ses origines, la ville est donc un port qui préfigure sa vocation de ville marchande.

Source : <https://www.lilletourism.com/>



LES COMTES DE FLANDRE

La cité du Moyen Âge s'organise autour du forum, place du marché (actuelle Grand'Place) et du castrum (actuel cœur du Vieux-Lille). Le castrum est un noyau urbain fortifié, ceinturé de cours d'eau protecteurs. Il englobe notamment la motte castrale (arasée lors de la construction de la cathédrale Notre-Dame de la Treille) et la résidence des comtes de Flandre, connue sous le nom de palais de la Salle, aujourd'hui disparu.

Lille est tout d'abord la possession des puissants comtes de Flandre, convoitée par les rois de France. Après la bataille de Bouvines (1214) où son mari Ferrand de Portugal est fait prisonnier, la comtesse Jeanne de Flandre gouverne seule. C'est durant cette période que de nombreuses fondations charitables sont créées par la «bonne comtesse Jeanne» à travers toute la région. À Lille, un hôpital est fondé en 1237 et porte toujours le nom d'Hospice Comtesse. C'est maintenant un musée d'art d'art et d'histoire de la ville.

LES DUCS DE BOURGOGNE

En 1369, Marguerite de Mâle, dernière comtesse de Flandre, épouse en secondes noces Philippe le Hardi, duc de Bourgogne. Dès lors Lille appartient à la maison de Bourgogne, et ce jusqu'à la fin du XV^{ème} siècle.

La ville connaît alors une période de prospérité. Les ducs en font une de leurs résidences de prédilection, au même titre que Dijon ou Bruxelles. Sous leur gouvernement, Lille est le théâtre de fêtes brillantes. Citons notamment les deux chapitres de la Toison d'Or (1431 et 1436), et surtout l'exubérant Banquet du Faisan (1454). Pour loger sa cour qui compte 1200 personnes, Philippe le Bon ordonne en 1453 la construction de l'immense Palais Rihour (l'office de tourisme en occupe le rez-de-chaussée).

LE SIÈCLE D'OR

Le sort de Lille bascule à nouveau en 1477, à la mort de Charles Le Téméraire. Sa fille, Marie de Bourgogne, épouse Maximilien d'Autriche, fils de l'empereur Frédéric III, de la famille des Habsbourg.



Lille devient donc temporairement autrichienne et fait ensuite partie des Pays-Bas espagnols, de Charles Quint à Philippe IV d'Espagne (de 1500 à 1667). En 1598, Philippe II, roi d'Espagne, cède à sa fille Isabelle les Pays-Bas. S'ouvre alors pour Lille une période appelée «Siècle d'or». De nombreux couvents sont fondés et la ville connaît deux agrandissements successifs, de 1605 à 1606 et de 1618 à 1621. En 1652, Julien Destrée, maître d'œuvre de la ville, conçoit la bourse, aujourd'hui appelée Vieille Bourse.

LILLE DEVIENT FRANÇAISE

Mais la rupture majeure de l'histoire lilloise se situe en 1667, lors de la conquête de la ville par Louis XIV, en pleine guerre de Dévolution. Le visage de la ville est profondément modifié par l'introduction du style classique français. Vauban édifie de 1667 à 1670 «la reine des citadelles».

À partir de 1670 un nouveau quartier prend forme : le quartier Royal, remarquable par la régularité de sa voirie. Nobles et notables y bâtissent de somptueux hôtels particuliers. La rénovation gagne aussi la ville ancienne où le

Magistrat veille à l'homogénéité des constructions. C'est ainsi que se développent les rangs de maisons presque identiques, alliant le goût français de l'époque aux traditions architecturales locales.

Durant la guerre de Succession d'Espagne, Lille est conquise par les Hollandais et redevient définitivement française en 1713 avec la signature du Traité d'Utrecht.

LILLE AU XIX^E SIÈCLE

La Révolution voit s'imposer le pouvoir d'une bourgeoisie libérale, dynamique et entreprenante. Sous son impulsion, Lille devient au XIX^e siècle une grande puissance industrielle dont les piliers sont la métallurgie, la chimie et surtout le textile (coton et lin). En 1858, en plein essor industriel, la ville connaît un agrandissement majeur. En annexant les communes voisines de Wazemmes, Esquermes, Moulins et Fives, Lille triple sa superficie et double sa population. De grandes avenues et de vastes places sont aménagées selon le modèle haussmannien pour recevoir d'imposants monuments tels que la Préfecture, le Palais des Beaux-Arts et les facultés.

Source : <https://www.lilletourism.com>

UNE VILLE DE **culture**

Tour à tour flamande, bourguignonne, espagnole avant de devenir française, Lille regorge de trésors architecturaux qui reflètent les multiples facettes de la ville. N'oubliez surtout pas de lever le regard pour admirer les magnifiques façades qui bordent les rues, donnant à chaque quartier une identité particulière.



LILLE, VILLE D'ART ET D'HISTOIRE

Lille appartient au réseau national des Villes et Pays d'art et d'histoire depuis 2004.

Ce label qualifie des territoires qui s'engagent dans une démarche active de connaissance, de conservation et de valorisation de leur patrimoine.

Les sites incontournables

■ LA VIEILLE BOURSE

Place du Général de Gaulle

L'ancienne bourse, construite de 1652 à 1653, est incontestablement le plus beau monument de la ville. Elle est composée de 24 maisons identiques qui entourent une cour intérieure, en partie couverte.

A l'intérieur se trouve un petit marché de bouquinistes et parfois, des joueurs d'échecs. En été, des démonstrations de tango animent la cour.

■ LE PALAIS RIHOUR

Place Rihour

Commencé en 1453 sous le règne de Philippe Le Bon, Duc de Bourgogne, c'est un des rares vestiges lillois de l'architecture gothique flamboyante.

À l'étage, la Salle du Conclave et la sacristie aux superbes vitraux accueillent régulièrement des expositions.

■ L'HÔTEL DE VILLE ET SON BEFFROI

Place Roger Salengro

L'hôtel de ville fut construit entre 1924 et 1932 par l'architecte Émile Dubuisson qui s'est inspiré du style flamand avec ses maisons à pignons à pas de moineaux. Son beffroi de 104 m de haut est classé au patrimoine mondial de l'UNESCO.

Il se visite du mercredi au dimanche. Possibilité de louer des jumelles, des audio-guides.

Source : <https://www.lilletourism.com/>



■ LA CATHÉDRALE NOTRE-DAME DE LA TREILLE

Place Gilleson

La cathédrale néo-gothique s'élève à l'emplacement de l'ancienne motte castrale. En 1854 est posée la première pierre de la future cathédrale, mais la façade a été terminée seulement en 1999.

Elle a été réalisée par les architectes Pierre-Louis Carlier et Peter Rice, tandis que la rose est l'œuvre de l'artiste Ladislav Kijno et le portail celle du sculpteur Georges Jeanclos.

■ LA MAISON COILLIOT

14 rue de Fleurus

Construite entre 1898 et 1900 sur les plans de l'architecte parisien Hector Guimard, célèbre pour ses réalisations dans le métro parisien, la maison Coilliot est un véritable manifeste de l'Art nouveau.



Les Portes fortifiées

■ PORTE DE PARIS

Place Simon Volland

Arc de triomphe élevé en l'honneur de Louis XIV qui venait de conquérir la ville (1667) pour la rattacher à la France.



© Shutterstock - Juan27

■ PORTE DE ROUBAIX

Rue de Roubaix

Lors de sa construction en 1620, Lille appartenait encore aux Pays-Bas espagnols.

Cette porte s'intègre alors dans une nouvelle enceinte repoussant les remparts vers le nord. Les deux passages latéraux ont été percés à la fin du XIXe siècle pour le passage du tramway.

■ PORTE DE GAND

Rue de Gand

La Porte de Gand fut construite par Pierre Raoul en 1620 pendant la période espagnole lors du 5e agrandissement de Lille.

■ LA CITADELLE

Avenue du 43^e RI

Elle est l'œuvre de Sébastien Lepreste, Marquis de Vauban. Édifiée sur ordre de Louis XIV



qui venait de conquérir la ville, sa construction se déroula sur 3 ans de 1667 à 1670.

Conçue pour tenir un siège en totale autarcie, c'est un pentagone défendu par 5 bastions. Des visites sont organisées, dans l'année, par le service Ville d'Art et d'Histoire.

Information / Réservation :
Office de Tourisme de Lille.

Source : <https://www.lilletourism.com/>

LES événements À NE PAS MANQUER



© Shutterstock - MisterStack

Parmi les nombreuses manifestations qui se déroulent à Lille, citons la **Braderie de Lille** qui se tient le 1^{er} week-end de septembre et qui réunit plus de 2 millions de personnes, le **Marché de Noël** et ses 80 chalets regorgeant d'idées cadeaux sans oublier de **grandes expositions** au Palais des Beaux-Arts de Lille, au LaM à Villeneuve d'Ascq ou à la Piscine de Roubaix.



”
Pour une liste
des évènements
exhaustive, nous
vous invitons à vous
rapprocher de l'office
du tourisme.

© Shutterstock

LILLARIOUS

Février 2023

L'humour est un pilier du monde culturel et Lille est friand des scènes ouvertes !

Deux grandes soirées de gala « stand up in the rain » et des pépites de l'humour francophone. Voilà ce qu'annonce Grégoire Furrer Productions pour son premier festival à Lille.

L'équipe n'en est pas à son coup d'essai : c'est elle qui manœuvre, depuis 32 ans, le prestigieux Montreux Comedy ! « Quand nous avons commencé à penser à un nouveau rendez-vous de l'humour, Lille s'est rapidement imposée, réputée pour l'accueil chaleureux de son public et pour son dynamisme culturel et son énergie artistique ».

Faire de Lille la capitale du rire ? C'est le défi que relève Lillarious !

Soutenu par la MEL et le Région, ce festival se veut innovant. L'idée est de créer des concepts scéniques inédits, un espace virtuel pour jouer l'improvisation avec des artistes.

LILLE NEIGE

Février 2023

En février, destination la Gare Saint-Sauveur pour une avalanche d'activités hivernales, majoritairement gratuites, organisée pour toute la famille : luge, tyrolienne, patinoire... et bien d'autres surprises vous attendent.

Lille Neige, c'est l'occasion de s'aérer l'esprit et de découvrir les animaux de la montagne, avec la bergerie de Valérie, de participer à des

ateliers lecture à voix haute, de débattre sur le réchauffement climatique, de faire une initiation au karaté, d'apprendre à travailler le bois et bien d'autres choses...

Chaque dimanche, la Ville de Lille vous proposera une sortie gratuite au départ de votre quartier afin de profiter en famille d'un spectacle surprise et des installations et des animations de Lille Neige !

FESTIVAL SÉRIES MANIA

Du 17 au 24 mars 2023

Installé depuis 2018 à Lille, Séries Mania s'est imposé comme le plus grand événement européen entièrement dédié aux séries.

Son festival propose en avant-première et sur grand écran le meilleur des séries internationales, offrant ainsi au public – jusqu'à 72000 spectateurs – 8 jours de découvertes, de fêtes et de rencontres avec les personnalités parmi les plus renommés du monde des séries.

En parallèle, l'événement accueille 3 000 professionnels de l'industrie sérielle mondiale lors de Séries Mania Forum et des Dialogues de Lille.

Deux rendez-vous d'échange et de travail devenus incontournables, qui se prolongent de manière inédite depuis 2020 grâce à la création de la plateforme en ligne Séries Mania Digital Forum. Pour 2022, la programmation s'annonce haute en couleur !

Encore un peu de patience...

Source : <https://www.lilletourism.com/>



Livres
Musique
Vidéo
Jeux vidéo
Papeterie
Loisirs créatifs
Jeux de société
Jeux d'éveil

Cultura

La culture avec un grand AAAH!





éducation

© Shutterstock - Roman Samborskyi.



ÉCOLES MATERNELLES

À Lille, 42 écoles maternelles publiques accueillent vos enfants. Dans chacune de ces écoles, la Ville de Lille met tout en œuvre pour offrir à vos enfants les meilleures conditions d'apprentissage et de réussite.

Depuis la rentrée scolaire 2018, vos enfants ont école le lundi, mardi, jeudi et vendredi toute la journée.

ÉCOLES ÉLÉMENTAIRES

À Lille, il y a 39 écoles élémentaires publiques qui accueillent environ 6 580 enfants de 6 à 10 ans. Dans chacune de ces écoles, la Ville de Lille met tout en œuvre pour offrir aux Lillois les meilleures conditions d'apprentissage.

POUR UNE PREMIÈRE INSCRIPTION OU EN CAS DE DÉMÉNAGEMENT

Rendez-vous au plus vite sur l'espace famille, téléchargez le formulaire sur :
inscriptionsscolaires@mairie-lille.fr

Le formulaire rempli est à déposer dans l'une des dix mairies de quartier de la Ville, accompagné des pièces justificatives.
 Attention : accueil sur rendez-vous.

Pour toute question sur l'inscription de votre enfant : tél 03 20 49 51 51
 ou inscriptionsscolaires@mairie-lille.fr



© Shutterstock

Envoyez à l'adresse mail inscriptionsscolaires@mairie-lille.fr les documents suivants :

- document de demande d'inscription scolaire dûment complété, formulaire téléchargeable ci-dessous ;
- acte de naissance avec filiation (ou livret de famille) – photocopie ou capture photo ;
- justificatif de domicile récent – photocopie ou capture photo ;
- en cas de séparation ou de divorce, photocopie ou capture photo du jugement attestant du mode de garde.

Vous pouvez également déposer votre dossier dans une boîte à courriers située dans le hall de l'hôtel de ville.

POUR L'INSCRIPTION D'UN ENFANT DÉJÀ SCOLARISÉ

Une fois l'inscription scolaire confirmée, vous pouvez remplir directement votre Dossier Familial Unique (DFU) en ligne sur le site dédié.

Le DFU permet notamment d'inscrire votre enfant à la restauration scolaire, aux accueils périscolaires, aux accueils de loisirs du mercredi et aux ateliers.

Si vous n'avez pas reçu d'email pour compléter votre DFU en ligne ou votre formulaire papier, vous pouvez en télécharger un exemplaire vierge ci-dessous (également disponible en mairie de quartier, ou dans l'école de votre enfant).

Il vous faudra ensuite le déposer dûment rempli dans l'une des dix mairies de quartier de la Ville, accompagné des pièces justificatives. Attention : accueil sur rendez-vous.

Ou le faire parvenir, accompagné des pièces justificatives demandées, par courrier à :
Cellule pass'enfant de la direction éducation de la Ville de Lille,
Hôtel de ville, CS 30 667,
59 033 Lille cedex

Source : Mairie de Lille



Ebikes Gallery, 145 Avenue de la République
59110 La Madeleine. Tél: 07 61 47 32 73 . www.ebikesgallery.com

EBIKES GALLERY est un concept store de mobilité électrique de 370 m² basé à l'entrée de Lille sur le grand Boulevard. Créé pour promouvoir une **vision hédoniste de la mobilité verte**, cette boutique est un passage obligé pour celles et ceux qui cherchent à passer à une mobilité plus douce.

Depuis 2018, Ebikes Gallery sélectionne des marques de vélos et de scooters électriques exigeantes en termes de **qualité et de design**. Ce concept-store basé dans un endroit atypique à Lille développe une relation de proximité avec ses clients en quête d'un accueil différent et personnalisé.

Afin de répondre à tous les nouveaux usages de la mobilité urbaine et des besoins en équipements, Ebikes Gallery distribue une **dizaine de marques de vélos à assistance électrique, une marque de scooters électriques et une vingtaine de marques d'accessoires**. Pour renforcer le lien de proximité avec ses clients, Ebikes Gallery a créé «La Conciergerie», son service d'entretien, réparation et customisation, ainsi qu'un lounge et propose une gamme de services qui vont du gravage à la location longue durée.

Les marques partenaires de vos futures aventures sont :

Oxygo, Reine, Voltaire, Cavale, Eovolt, Granville, Fitch Bike, Ruff Cycles, Michael Blast, Elwing, Dolly Bafkiets, Rockmachine, Switch, Angell bike, Abus, Auvray, Racer, R-Pur, Thule, Urban Circus, Egide, Kask, Hovding, Thousand, Kali, Tucano Urbano, Urban Proof, Basil, Cosmo, Invoxia, Lezyne, Juice Lubes, Vito helmets, Albatras.

145 Avenue de la République, 59110 La Madeleine - 07 61 47 32 73 - www.ebikesgallery.com

sports & LOISIRS



© Shutterstock

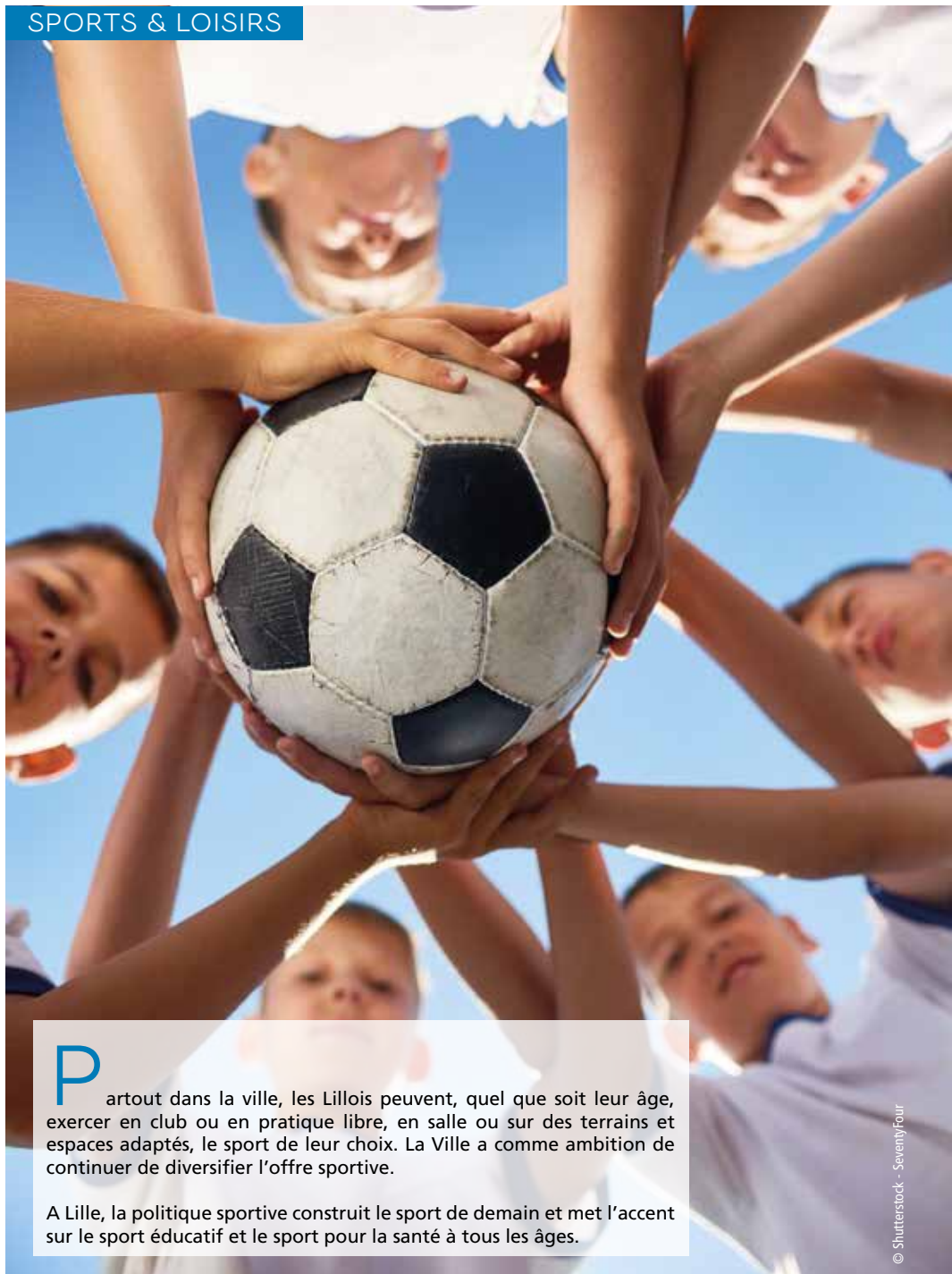

Partout dans la ville, les Lillois peuvent, quel que soit leur âge, exercer en club ou en pratique libre, en salle ou sur des terrains et espaces adaptés, le sport de leur choix. La Ville a comme ambition de continuer de diversifier l'offre sportive.

A Lille, la politique sportive construit le sport de demain et met l'accent sur le sport éducatif et le sport pour la santé à tous les âges.



© Shutterstock - Sergey Nelyans

200 CLUBS... 60 DISCIPLINES !

Avec 100 000 pratiquants libres, 20 000 licenciés dans 200 clubs, 5 000 bénévoles et plus de 60 disciplines, Lille dispose d'une véritable richesse sportive.

La vie associative soutenue par la Ville de Lille est particulièrement dynamique et les clubs de sport y contribuent largement. Grâce au travail remarquable des clubs et des bénévoles, les sports pratiqués sont multiples. Quel que soit votre discipline ou votre niveau, vous trouverez chaussure à votre pied pour pratiquer votre sport favori en loisirs ou en compétition.

DES ÉQUIPEMENTS PARTOUT ET POUR TOUS

Le soutien de la pratique sportive passe nécessairement par la mise à disposition d'équipements adaptés aux besoins de chaque activité. La Ville met à disposition de ses habitants 40 équipements sportifs municipaux.

Parmi eux : le complexe de tennis Marcel Bertrand entièrement rénové, le jardin des Sports et son dojo avec une vingtaine de disciplines accueillies ou encore un complexe sportif et une salle de tennis de table labellisés pôle d'excellence pour la pratique handisport à côté du nouveau collège de Moulins.

DES ACTIVITÉS ADAPTÉES À CHACUN

La Ville propose un large panel d'activités adaptées aux besoins de chacun. Les plus jeunes peuvent découvrir les bienfaits d'une pratique sportive grâce aux différents dispositifs proposés dans le temps scolaires et au sein des clubs.

Des animations sportives animées par des agents de la Ville sont également proposées aux adultes et seniors.

Enfin, les personnes en situation de handicap ont accès au sport grâce aux activités adaptées développées par les clubs.

LES RENDEZ-VOUS DU SPORT

Les « Rendez-vous du sport » organisés par la Ville au printemps 2015 ont réuni plus de 700 sportifs lillois.

Pratiquants débutants, confirmés voire professionnels, licenciés ou non ont échangé lors d'ateliers participatifs sur des thèmes comme la pratique des enfants, celle des seniors, le sport santé, le sport et l'entreprise ou encore la pratique libre.

221 propositions ont émergé et au final 31 actions ont été retenues et mises en place progressivement. Parmi elles, une maison du sport - lieu ressources fonctionnant comme un guichet unique -, plages horaires étendues de certains équipements sportifs, l'instauration d'un chèque sport versé sous conditions de ressources aux jeunes de 3 à 11 ans pour leur inscription en club.

Source : Mairie de Lille



© Shutterstock

JUST ESCAPE
ESCAPE GAME LILLE



26 rue d'Arras - LILLE - Tél. 07 89 05 37 90
just-escape.fr

JUST ESCAPE

Escape Game Nouvelle génération

Just Escape propose une salle d'escape game innovante.

Énigmes connectées : zéro cadenas.

Adapté pour débutants, initiés ou experts.

À tester avec des amis ou en famille !

En 2080, un restaurant continue à perpétuer les traditions flamandes... L'intelligence culinaire a buggé et a détruit les services de l'estaminet cybernétique !

Intervenez et neutralisez le chef virtuel.

Vous avez 1h, le restaurant attend des clients !

Réservez maintenant sur just-escape.fr avec le code de réduction DIGIMIAMLILLE et économisez 10%.

VISITE INSOLTE DE LILLE EN 2CV

Rallye / Food Tour / Location



Tradi'Balade vous propose différentes manières de découvrir la ville : à travers une visite culturelle guidée, ou bien de manière plus dynamique à travers un rallye ludique en 2CV. Nos chauffeurs-guides sauront vous transmettre leur passion pour la ville de Lille et leurs bons conseils pour passer un agréable séjour dans la capitale des Flandres. Que vous soyez lillois ou non, en famille ou entre amis, l'expérience Tradi'Balade saura vous surprendre !



LE COIN DES
gourmands

LES marchés

Les lieux de convivialité, les marchés sont nombreux dans les quartiers lillois. Chaque marché est unique. À vous de les découvrir dans leur cadre, sur les places, dans leur rue, dans leur quartier... tout en respectant les gestes barrières.



Toute la semaine, il est possible de faire son marché à Lille : du petit marché alimentaire jusqu'aux grands rendez-vous du week-end en passant par les Halles de Wazemmes ou le marché du livre de la Vieille Bourse. Essentiels dans certains quartiers où il y a peu de supermarchés, les marchés privilégient par ailleurs la production locale et les circuits courts que la Ville encourage depuis de nombreuses années. Attention, n'oubliez pas de respecter les gestes barrières lors de vos courses.

Retrouvez l'ensemble des marchés lillois répertoriés ci-dessous.

Vos marchés de proximité

- **Bois-Blancs**
Place Saint-Charles : samedi de 9h à 14h.
- **Faubourg du Béthune**
Avenue Verhaeren (parvis de la mairie de quartier) : vendredi de 9h à 12h.
Devant la mairie de quartier : vendredi de 14h à 19h.
- **Lille-Centre**
Place Sébastopol : mercredi et samedi de 7h à 14h.
Marché aux livres : cour intérieure de la Vieille Bourse : tous les après-midi de 13h à



19h en semaine et le week-end de 11h à 19h.
Rue Saint-Sauveur (entre la rue Gustave Delory et l'avenue Kennedy) :
 mardi de 7h à 14h.

- **Fives**
Place Madeleine Caulier :
 dimanche de 7h à 14h.
Place Degeyter : mardi de 14h à 19h.
- **Lille-Sud**
Place Edith Cavell : vendredi de 7h à 14h.
Place Martin Luther King : mardi de 7h à 14h.
- **Lille-Moulins**
Place Déliot : samedi de 7h à 14h.
Place Vanhoenacker : mercredi de 14h à 19h.

- **Saint-Maurice-Pellevoisin**
Parvis de l'Église Notre-Dame de Pellevoisin (angle rue A. Leroy et rue A. Mourcou) :
 mercredi de 7h à 14h.
- **Vauban-Esquermes**
Place Catinat : vendredi de 14h à 19h.
- **Vieux-Lille**
Place du Concert : mercredi, vendredi et dimanche de 7h à 14h.
- **Wazemmes**
Place Nouvelle Aventure : mardi, jeudi et dimanche de 7h à 14h.

DES MARCHÉS PROCHES DE CHEZ VOUS

Marché du matin, marché du soir, marché du dimanche ou marché des jours de semaine... un marché est toujours plein de promesses : celle d'y retrouver une connaissance, ou encore celle d'un repas riche en produits frais.

Faire son marché à Lille se savoure avant, pendant et après !

Source : <https://www.lilletourism.com/>

NOS ADRESSES gourmandes



3 BRASSEURS LILLE

En 2021, 3 Brasseurs Lille a fêté ses 35 ans... 35 ans de partage et d'échange avec une clientèle qui en a fait, au fil des années, un point d'ancrage et de repère en plein cœur de Lille. La grande spécialité de la maison, c'est bien sûr la bière, brassée sur place, et dont les médailles remportées dans différents concours sont la preuve de richesse et de qualité. Qu'il soit blond, brun ou ambré, ce précieux nectar accompagne des plats de qualité. La richesse de la carte se retrouve dans ses spécialités, allant du Welsh à la Carbonnade flamande, sans oublier les Flammekueches.

Ici on vient se faire plaisir avec des plats simples et gourmands ! En mode afterworks avec planches à partager ou en mode petite bière apéritive avant de vous délecter d'un Burger ou d'une Choucroute, le lieu s'adapte à toutes les envies, en conservant toujours le même souci de l'accueil et du partage, faisant ainsi résonner la devise de 3 Brasseurs : générosité, simplicité, convivialité !

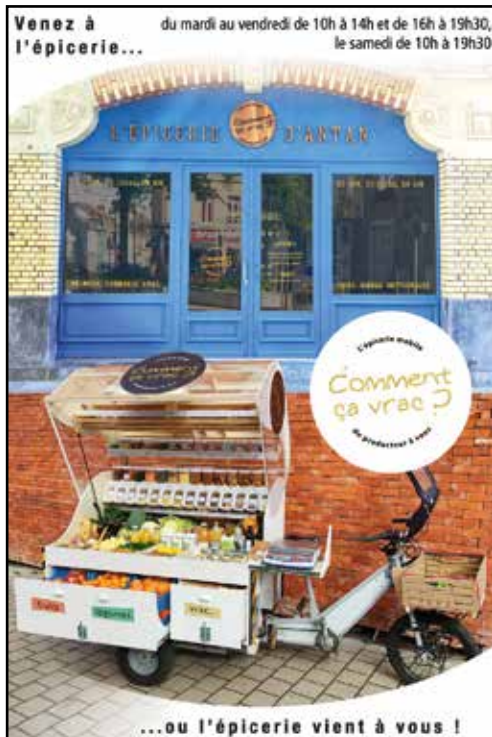

COMMENT ÇA VRAC ?

Le marché ambulant à vélo. Un moyen simple et pratique pour faire ses courses devant chez soi ou ailleurs. Des fruits, des légumes de saison locaux, du vrac et du pain. Aucune commande requise.

Pour réserver un passage : 06 83 86 71 48
ou sur www.commentcavrac.com

Chaque quartier ou ville à son jour de tournée :

- Lundi : Lille-Sud, Fâches, Ronchin
- Mardi : Lomme, Lambersart, Vauban-Esquermes, Loos, Fbg de Béthune, Bois-Blancs
- Mercredi : St-Maurice Pellevoisin, St-André, La Madeleine
- Jeudi : Fives, Mons-en-Baroeul, Hellemmes
- Vendredi : Wazemmes, Moulins, Vieux-Lille, Lille-Centre

L'épicerie, 5 pl. Désiré Bouchée à Lille St-Maurice Pellevoisin, des fruits, des légumes de saison locaux, du vrac bio, du pain traditionnel et au levain, de la crèmerie, des glaces, des bières artisanales.



© Shutterstock

LILLE
pratique

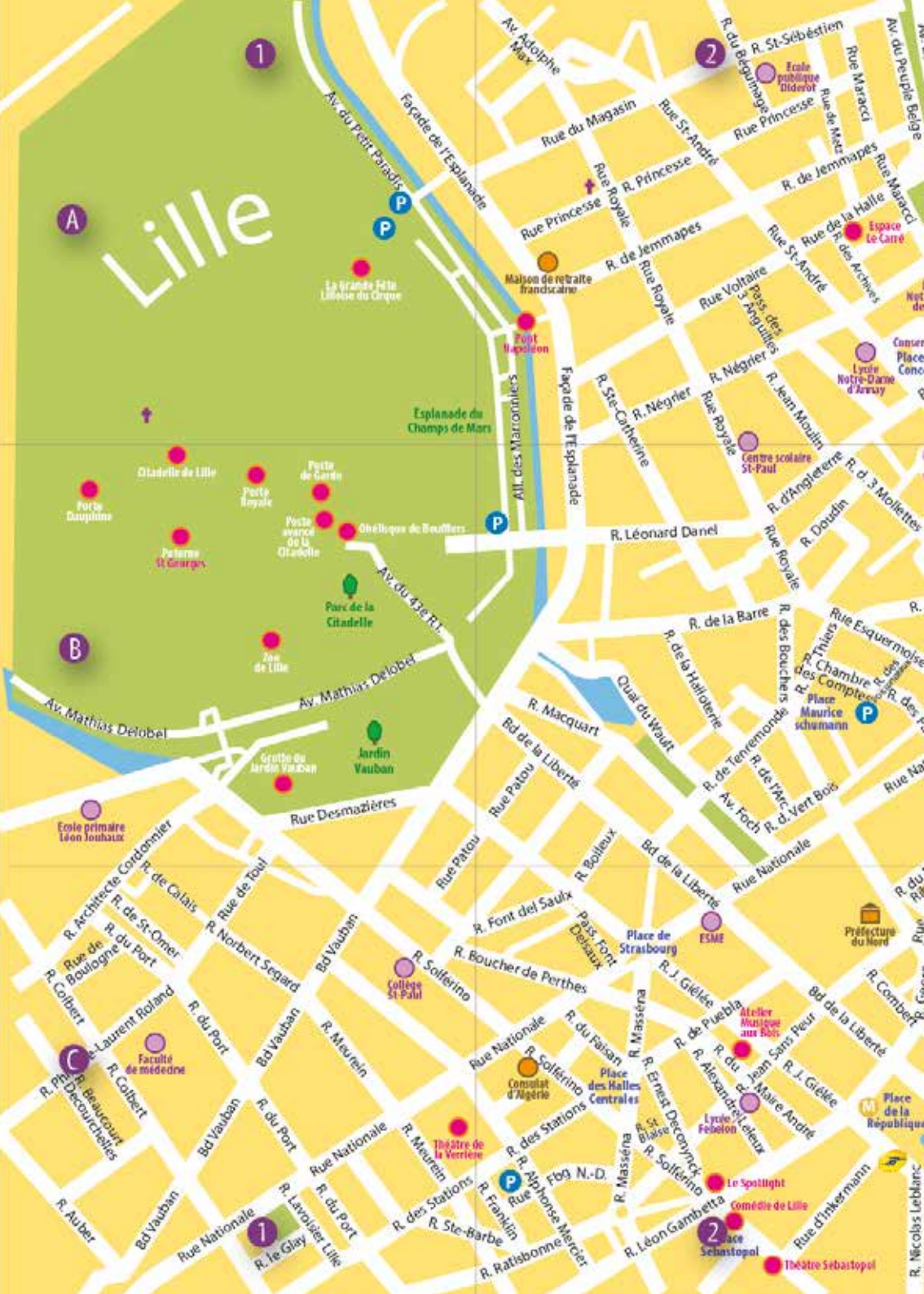

Lille

A

1

2

B

C

La Grande Tête
Librairie du Cirque

Esplanade du
Champ de Mars

Citadelle de Lille

Parc Royal

Poste de Gare

Palais
St-Gilles

Obélisque de Boufflers

Poste
avancé de la
Citadelle

Parc de la
Citadelle

Jardin
Vauban

Grotte du
Jardin Vauban

École primaire
Léon Joubaux

Collège
St-Paul

Théâtre de
la Verrière

Le Spotlight

Comédie de Lille

Théâtre Sébastopol

Préfecture
du Nord

Place de la
République

Place
Schostopol

Place
Nicolas Leblanc

Av. du Petit Paradis

Facède de l'Esplanade

Av. Adolphe
Méeus

Rue du Magasin

Rue St-André

R. de Béguinages

Rue St-Sébastien

Rue de Peuple-Bois

Rue Princesse

R. de Jemmapes

Rue de la Halle

R. des Arches

Rue de la Marais

Rue Princesse

R. de Jemmapes

Rue de la Halle

R. des Arches

Rue de la Marais

Rue Princesse

R. de Jemmapes

Rue de la Halle

R. des Arches

Rue de la Marais

Rue Princesse

R. de Jemmapes

Rue de la Halle

R. des Arches

Rue de la Marais

R. Ste-Catherine

R. Négrier

R. Jean Moulin

R. d'Angleterre

R. d. 3 Mollettes

R. Ste-Catherine

R. Négrier

R. Jean Moulin

R. d'Angleterre

R. d. 3 Mollettes

R. Ste-Catherine

R. Négrier

R. Jean Moulin

R. d'Angleterre

R. d. 3 Mollettes

R. Léonard Danel

R. de la Barre

R. de la Halle

R. de la Halle

R. de la Halle

R. Léonard Danel

R. de la Barre

R. de la Halle

R. de la Halle

R. de la Halle

R. Léonard Danel

R. de la Barre

R. de la Halle

R. de la Halle

R. de la Halle

R. Léonard Danel

R. de la Barre

R. de la Halle

R. de la Halle

R. de la Halle

R. Léonard Danel

R. de la Barre

R. de la Halle

R. de la Halle

R. de la Halle

R. Léonard Danel

R. de la Barre

R. de la Halle

R. de la Halle

R. de la Halle

R. Léonard Danel

R. de la Barre

R. de la Halle

R. de la Halle

R. de la Halle

R. Léonard Danel

R. de la Barre

R. de la Halle

R. de la Halle

R. de la Halle

R. Léonard Danel

R. de la Barre

R. de la Halle

R. de la Halle

R. de la Halle

R. Léonard Danel

R. de la Barre

R. de la Halle

R. de la Halle

R. de la Halle

R. Léonard Danel

R. de la Barre

R. de la Halle

R. de la Halle

R. de la Halle

R. Léonard Danel

R. de la Barre

R. de la Halle

R. de la Halle

R. de la Halle

R. Léonard Danel

R. de la Barre

R. de la Halle

R. de la Halle

R. de la Halle

R. Léonard Danel

R. de la Barre

R. de la Halle

R. de la Halle

R. de la Halle

R. Léonard Danel

R. de la Barre

R. de la Halle

R. de la Halle

R. de la Halle

R. Léonard Danel

R. de la Barre

R. de la Halle

R. de la Halle

R. de la Halle



© Shutterstock - atmosphere

Index DES RUES

ALLEES

All. Des Marronniers	A/2
All. Des Marronniers	B/2

AVENUES

Av. Adolphe Max	A/2
Av. de Kaarst	A/4
Av. du 43e R. I.	B/1
Av. du Petit Paradis	A/1
Av. du Peuple Belge	A/2-3
Av. du Prés. Hoover	C/4
Av. du Prés. Kennedy	C/3
Av. Eugène Varlin	C/4
Av. Foch	B/2
Av. Foubert	A/4
Av. Germaine	A/4
Av. Le Corbusier	B/4
Av. Louise	A/4
Av. Mathias Delobel	B/1
Av. Willy Brandt	B/4

BOULEVARDS

Bd Carnot	A/3-4
Bd Carnot	B/3
Bd de la Liberté	B-C/2-3

Bd de Leeds	A-B/4
Bd des Cités Unies	C/4
Bd du Maréchal Vaillant	C/4
Bd Emile Dubuisson	C/4
Bd Louis Pasteur	A/3
Bd Louis Pasteur	B/4
Bd Vauban	C/1
Bd Victor Basch	A/4

PASSAGES

Pass. des Trois Anguilles	A/2
Pass. Font del Saulx	C/2

PLACES

Place aux Bleuets	B/3
Place de Béthune	C/3
Place de la Gare	B/3
Place de la République	C/2
Place de Strasbourg	C/2
Place des Halles Centrales	C/2
Place du Concert	A/2
Place du Théâtre	B/3
Place François Mitterrand	B/4
Place Maurice Schumann	B/2
Place Salengro	C/3
Place Sébastopol	C/2
Place Vauban	A/4

RUES

Rue à Fiens	B/3
Rue Alexandre Leleux	C/2
Rue Alphonse Mercier	C/2
Rue Alphonse Nicolas	A/3
Rue Architecte Cordonnier	C/1
Rue Auber	C/1
Rue Basse	B/2
Rue Boileux	B/2
Rue Boucher de Perthes	C/2
Rue Chambre des Comptes	B/2
Rue Charles Debieire	C/4
Rue Colbert	C/1
Rue Combert	C/2
Rue d'Amiens	C/3
Rue d'Angleterre	B/2
Rue d'Athènes	B/4
Rue d'Esch-sur-Alzette	B/4
Rue d'Inkermann	C/2
Rue de Béthune	C/3
Rue de Boulogne	C/1
Rue de Calais	C/1
Rue de Cologne	A-B/4
Rue de Denain	C/3
Rue de Jemmapes	A/2
Rue de l'Arc	B/2
Rue de la Barre	B/2
Rue de la Chaude Rivière	B/4
Rue de la Clef	B/3



© Shutterstock - Jostyn W. Nowak



© Shutterstock - Henryk Sadura



© Shutterstock - Leonid Andronov

Rue de la communauté A/4
 Rue de la Halle A/2
 Rue de la Halloterie B/2
 Rue de la Monnaie A/3
 Rue de la Monnaie B-C/3
 Rue de la Vieille Comédie C/3
 Rue de la Vignette C/3
 Rue de Metz A/2
 Rue de Pragues B/4
 Rue de Puebla C/2
 Rue de Roubaix B/3
 Rue de St Omer C/1
 Rue de Tenremonde B/2
 Rue de Thionville A/3
 Rue de Toul C/1
 Rue de Tournai B/3
 Rue de Tournai C/4
 Rue de Valmy C/3
 Rue Demazières B/1
 Rue des Archives A/2
 Rue des Arts B/3
 Rue des Augustins C/3
 Rue des Bouchers B/2
 Rue des Brigittines C/3
 Rue des Canonniers B/3
 Rue des Chats Bossus B/3
 Rue des Déportés C/4
 Rue des Jardins B/3
 Rue des Jardins Caulier B/4
 Rue des Pas B/2
 Rue des Pénitentes A/3
 Rue des Poissonceaux B/2
 Rue des Stations C/2
 Rue des Trois Couronnes B/3
 Rue des trois Mollettes B/2
 Rue des Urbanistes A/3
 Rue Détournée B/3
 Rue Doudin B/2
 Rue du Ballon A/4
 Rue du Barbier Maës C/3
 Rue du Béguinage A/2
 Rue du Bois Vert B/2
 Rue du Château B/4
 Rue du Cirque B/3
 Rue du Court Debout C/3
 Rue du Courtrai A/3
 Rue du Croquet C/4
 Rue du Cure St Etienne B/3
 Rue du Faisan C/2
 Rue du Gard A/3
 Rue du Lombard B/3
 Rue du Magasin A/2
 Rue du Maire André C/2
 Rue du Molinel C/3
 Rue du Palais Rihour C/3
 Rue du Plat C/3
 Rue du Pont Neuf A/3
 Rue du Port C/1

Rue du Priez B/3
 Rue Edouard Delesalle C/3
 Rue Ernest Deconynck C/2
 Rue Esquermoise B/2
 Rue Eugène Jacquet B/4
 Rue Faidherbe B/3
 Rue Faubourg Notre-Dame C/2
 Rue Font del Saulx C/2
 Rue Franklin C/2
 Rue Frédéric Mottez C/4
 Rue Gandhi A/3
 Rue Gay Lussac A/4
 Rue Georges Maertens C/3
 Rue Gustave Delory C/3
 Rue J. Giélee C/2
 Rue Javary C/4
 Rue Jean Moulin A/2
 Rue Jean Roisin B/3
 Rue Jean Sans Peur C/2
 Rue Jeanne Maillotte C/3
 Rue Lavoisier Lille C/1
 Rue Le Glay C/1
 Rue Léon Gambetta C/2
 Rue Léonard Danel B/2
 Rue Macquart B/2
 Rue Maracci A/2
 Rue Masséna C/2
 Rue Maugré A/3
 Rue Meurein C/1
 Rue Militaire B/3
 Rue Nationale B/2-3
 Rue Nationale C/1-2
 Rue Négrier A/2
 Rue Nicolas Leblanc C/2
 Rue Norbert Segard C/1
 Rue Ovigneur C/3
 Rue Patou B/2
 Rue Paul Doumer A/4
 Rue Paul Duez C/4
 Rue Paul Ramadier A/3
 Rue Philippe-Laurent Roland C/1
 Rue Pierre Dupont C/3
 Rue Pierre Mauroy B/3
 Rue Princesse A/2
 Rue Ratisbonne C/2
 Rue Royale A-B/2
 Rue Solférino C/1-2
 Rue St André A/2
 Rue St Blaise C/2
 Rue St Genois B/3
 Rue St Jacques B/3
 Rue St Sauveur C/3
 Rue Ste Barbe C/1
 Rue Ste Catherine A-B/2
 Rue Thiers B/2
 Rue Voltaire A/2

AUTRES

Atelier Musique aux Bois C/2
 Beffroi de l'Hôtel de Ville C/3
 Casino B/4
 Centre des Impôts C/3
 Cimetière de l'Est A/4
 Cinéma UGC C/3
 Citadelle de Lille B/1
 Comédie de Lille C/2
 Conseil Régional C/4
 Consulat d'Algérie C/2
 Espace Le Carré A/2
 Grand Palace B/3
 Grotte du Jardin Vauban B/1
 Hôpital les Bateliers A/3
 Hôtel du Département C/4
 Hôtel du Département C/4
 Jardin des Géants A/4
 Jardin Vauban B/1
 Lac des Indiens A/3
 Le Spotlight C/2
 Le Tripostal B/4
 Le Vieux Lille B/3
 Métropole Européenne A/4
 Musée de l'Hospice Comtesse A/3
 Musée des Canonniers de Lille B/3
 Obélisque de Boufflers B/1
 Opéra B/3
 Palais des Beaux-Arts C/3
 Palais des Sports C/4
 Parc Botanique A/4
 Parc de la Citadelle B/1
 Parc Henri Matisse B/4
 Pôle Emploi A/4
 Pont d'Erfurt B/4
 Pont de Flandres B/4
 Pont de Flandres C/4
 Pont Napoléon A/2
 Porte Dauphine B/1
 Porte de Gand A/3
 Porte de Paris C/3
 Porte Royale B/1
 Poste avancé de la Citadelle B/1
 Poste de Garde B/1
 Poterne St Georges B/1
 Préfecture du Nord C/2
 Quai du Wault B/2
 Square du Réduit C/3
 Sue St Sébastien A/2
 Théâtre de la Verrière C/1
 Théâtre Sébastopol C/2
 Tour Noble C/4
 Tribunal Judiciaire A/3
 Vieille Bourse B/3
 Zénith C/4
 Zoo de Lille B/1

COMMENT **venir** À LILLE



© Shutterstock - Jean-Marie Pierard

EN TRAIN

Lille possède deux gares, distantes de 400 mètres, situées en centre ville et desservies par le métro et le tramway.

Gare Lille Flandres (WIFI gratuit et illimité) : TER et TGV directs depuis Paris.

Gare Lille Europe : Eurostar directs depuis Londres et Bruxelles, Thalys directs depuis Amsterdam, TGV directs pour l'aéroport de Roissy, Paris et toutes les grandes villes françaises.

- Bruxelles : 38 minutes
- Paris : 1h
- Londres : 1h20
- Amsterdam : 2h40
- Lyon : 3h
- Strasbourg : 3h20
- Rennes : 3h50
- Marseille : 4h30
- Bordeaux : 5h
- Montpellier : 5h
- Calais : 30mn

OUIGO, filiale low cost de la SNCF, effectue des trajets à destinations de Lille (depuis Paris, Lyon, Nantes, Rennes et Angers) mais également au départ de Lille (vers Paris, Lyon, Nantes, Rennes et Angers) via la gare de Tourcoing situé à 30 min de Lille.

Plus d'informations :

www.ouigo.com/train-pour-lille

Plus d'information :

Les trains et TGV de la SNCF

Tél : 36 35 (0,34€ TTC / mn) depuis la France,

+33 (0) 892 35 35 39 (0,34€ TTC / mn)

de l'étranger)

Eurostar / SNCB (chemins de fer belges)

TGV Lyria (pour la Suisse)

**SE DÉPLACER EN TER
DANS LA RÉGION NORD-PAS DE CALAIS :**

Profitez d'un tarif attractif avec le Pass Grand'TER pour vous rendre à Lille.

Pour 7€, voyagez pendant 1 an dans la région à prix réduits et profitez de nombreux avantages chez les partenaires TER.

Bénéficiez aussi de 50% de réduction dans la région pour le détenteur du Pass et son 1^{er} accompagnateur, 0,10€ l'aller/retour pour chacune des 3 personnes suivantes.

Le tarif réduit au City Tour :

Le Pass est valable les week-ends, jours fériés et pendant les vacances scolaires pour un allers/retour dans la journée.

Plus d'informations sur le Pass :

www.ter-sncf.com

EN AVION

L'aéroport international de Lille-Lesquin se trouve à 10 km du centre de Lille.

Il dessert plus de 70 destinations nationales et internationales.

Une navette assure la liaison entre l'aéroport et le centre ville (arrêt centre commercial Euralille).

Durée du trajet : 20 mn

(www.lille.aeroport.fr/navette)

Plus d'information sur l'aéroport, les vols et la navette : www.lille.aeroport.fr





© Shutterstock

EN VOITURE

Lille se situe à la croisée de 6 autoroutes :

- A1 depuis Paris (220 km)
- A22 / E17 depuis Gand (75 km) puis Anvers (125 km) et Amsterdam (290 km)
- A23 depuis Valenciennes (53 km)
- A25 depuis Dunkerque (80 km) puis A26 : Calais (110 km)
- A27 / E42 depuis Bruxelles (110 km)

Lille compte :

- 57 500 places gratuites sur la voirie.
- 10 061 places de stationnement en surface par horodateur. Ce stationnement payant est organisé en 3 zones : jaune, orange et verte. Les tarifs sont variables suivant les zones, le stationnement y est limité à 5h. Plus d'informations sur le stationnement en voirie : www.lille.fr
- 10 parking relais (7 000 places) situés à proximité d'une station de métro. Liste des parcs relais : www.lille.fr
- Parkings souterrains ouverts 7j/7, 24h/24 : Effia et Indigo

Plus d'information sur le stationnement à Lille : www.lille.fr

EN BUS

Ouibus, filiale du groupe SNCF, Ouibus propose de rejoindre Lille depuis la France et l'Europe (Angleterre, Belgique, Espagne, Pays-Bas) en car.

À bord, sièges XL inclinables, WiFi, climatisation et prises électriques.

SE DÉPLACER EN TRANSPORTS EN COMMUN : Avec ilevia, Lille dispose d'un réseau de transports en commun très complet :

2 lignes de métro automatique (le VAL : véhicule automatique léger)

1^{er} métro automatique créé dans le monde (1983), 60 stations sur 45km.

Ligne 1 : Villeneuve d'Ascq 4 Cantons <> Lille CHU-Eurasanté

Ligne 2 : Lomme Saint-Philibert <> Tourcoing CH Dron

2 lignes de tramway desservies par plus de 35 stations, reliant Lille à Roubaix et Tourcoing.

Tramway R : Roubaix Eurotéléport <> Gare Lille Flandres.

Tramway T : Tourcoing centre <> Gare Lille Flandres



© Shutterstock - MisterStock

Une soixantaine de lignes de bus.
Bus, tramways et métros circulent tous les jours (sauf le 1er mai).

Le réseau de transport fonctionne avec Pass Pass, un système de billetterie qui permet les déplacements en métropole et en Nord et Pas-de-Calais.

3 supports sont disponibles : la carte personnalisée pour les abonnés - la carte non personnalisée qui permet de charger plusieurs titres de transports et le ticket rechargeable pour les voyageurs occasionnels.

Tarifs : 1,70€ pour un ticket à tarif plein.
Carnet de 10 tickets : 14,90€
Ticket ZAP (3 stations de métro ou tramway avec correspondance possible) : 1,10€

Source : <https://www.lilletourism.com/>

Pass journée (valable 24h) : 5,00€
Pass soirée (après 19h et jusqu'à la fin du service) : 2,35€

D'autres pass et titres de transports existent, renseignement : www.ilevia.fr

Bus, tramways et métros sont gratuits avec le City Pass.

Le plan du réseau ilevia est disponible en téléchargement sur le site ainsi qu'à l'accueil de l'Office de Tourisme de Lille et dans les points de vente et d'informations Ilevia.

Plus d'informations :

03 20 40 40 40 - www.ilevia.fr



© freepik

SE DÉPLACER AUTREMENT

Pour se déplacer à Lille, il existe des solutions alternatives aux transports en commun, originales, ludiques et écologiques.

V'LILLE

Avec V'Lille, c'est 2 services de location de vélos sur Lille Métropole :

Location longue durée avec abonnement 1 mois, 9 mois ou 12 mois. 3 modèles de vélos disponibles (classique, électrique ou pliant).

Location courte durée avec retrait et dépôt dans l'une des stations de Lille Métropole.

<http://vlille.fr>

Source : <https://www.lilletourism.com/>



TOUS À VÉLO

Pour rendre les déplacements à vélo plus sûrs, plus simples et limiter le recours à la voiture individuelle, plusieurs aménagements cyclables temporaires sont mis en place par la Ville et la Métropole.

Les voies cyclables y sont agrandies afin de limiter les contacts entre cyclistes, de leur octroyer davantage de sécurité et de confort, et d'alléger les autres modes de déplacement comme les transports en commun.

L'ensemble des aménagements suivants ont été réalisés :

- Boulevard Victor Hugo : réalisation d'une bande cyclable sur cette voie majeure qui relie le CHU au centre-ville.
- Rue du Molinel : création d'une large bande cyclable (sens gare Lille Flandres vers République).
- Pont Jouhaux : les bandes cyclables sont élargies, les voies pour les véhicules motorisés sont réduites et des balises d'alignement délimitent la séparation entre ces deux axes.
- Pont de Dunkerque : élargissement des bandes cyclables via rétrécissement des voies dédiées aux véhicules motorisés.
- Rue de Jussieu : réduction à 3 voies à sens unique et création d'une piste cyclable bidirectionnelle.
- Rue Gustave Delory : création d'aménagements cyclables dans les deux sens.
- Rue Georges Lefebvre / rue du Réduit : création d'une bande cyclable dans les deux sens pour relier la Porte de Paris au boulevard Hoover.
- Rue de la Bassée : création d'aménagements cyclables dans les deux sens.
- Rue de Turenne : réalisation de bandes cyclables dans chaque sens.
- Rue Colbert : réalisation de bandes cyclables dans chaque sens sur l'entrée de la rue.
- Rue Pierre Mauroy / boulevard Denis Papin : élargissement des aménagements cyclables.
- Boulevard de la Lorraine : création d'aménagements cyclables en réduisant la largeur des voies de circulation.
- Rue du Faubourg de Béthune : élargissement et sécurisation des bandes cyclables.
- Pont de Flandres / avenue Hoover : élargissement des bandes cyclables.



© Freepik

Stationnement

Le stationnement à Lille relève de plusieurs objectifs dont le partage de l'espace public ou l'incitation à utiliser de plus en plus les moyens de transports alternatifs à la voiture.

Quotidiennement, des dizaines de milliers d'automobilistes circulent dans Lille. Une bonne organisation du stationnement permet d'utiliser à bon escient l'espace public disponible, que ce soit pour faciliter la vie des résidents, des professionnels, des touristes ou des usagers ordinaires. L'usage des transports publics (bus et métro), des parcs relais et du V'Lille sont aussi des alternatives à la voiture et participent à l'amélioration de notre qualité de vie.

C'est ainsi que la Ville souhaite :

- mieux partager l'espace public entre les usagers : bus, vélos, piétons, voitures et véhicules de livraison ;
- réduire l'occupation permanente de l'espace public lié au stationnement gênant et prolongé de voitures ventouses ;
- favoriser le stationnement de courte durée afin de dynamiser l'activité économique ;
- répondre au mieux aux besoins des différentes catégories d'usagers : résidents et visiteurs, professionnels, personnes handicapées...

Aujourd'hui à Lille, il existe :

- environ 57 500 places gratuites sur la voirie
- 10 061 places payantes sur la voirie (par horodateurs)
- 1948 places en parc relais (dont 450 gratuites).

Source : <https://www.lille.fr>

VÉHICULE DE CONTRÔLE AUTOMATISÉ DU STATIONNEMENT

Le service du stationnement de la Ville de Lille est doté d'un véhicule électrique muni d'un dispositif de lecture automatique des plaques d'immatriculations (LAPI).

L'objectif est d'améliorer le respect de la réglementation relative au stationnement et de permettre un meilleur partage de l'espace public entre les différents usagers de la voirie. Il permet également de réaffecter une partie des agents du stationnement à la sécurité de l'espace public en luttant contre les stationnements irréguliers et gênants.



© Shutterstock - wfsitefactor

Santé

LA TOUCHE VERTE de Marcq-en-Baroeul est une boutique spécialisée dans le chanvre, cannabidiol (CBD).

Le cannabidiol est surtout connu pour ses vertus apaisantes et anti-inflammatoires. D'autres vertus peuvent lui être attribués, n'hésitez pas à venir voir nos collaborateurs en boutiques, ils se feront un plaisir de vous partager leurs connaissances sur tous les bienfaits de nos produits et de vous conseiller sur tous les moyens de consommations possibles.

Nous proposons des fleurs, des infusions thés et cafés, des baumes, des cosmétiques, des huiles sublinguales (10%, 20%, 30%, 40%), des produits alimentaires avec ou sans cannabidiol...

Nos boutiques mettent à votre disposition des produits de hautes qualités à des prix raisonnables et attractifs. Notre force est de proposer des produits sans intermédiaires. Nous recevons les produits en direct des producteurs, nous préparons tout en boutiques pour garantir la fraîcheur et la qualité des produits.

N'hésitez pas à venir découvrir notre boutique.

Votre boutique « La Touche Verte » vous accueille du lundi au samedi de 10h30 à 19h.

LA TOUCHE VERTE

LE **CBD** DE QUALITÉ AU MEILLEUR PRIX!

*Fleurs • Produits de beauté
Résines
Thés, Cafés & Infusions
Huiles • E-liquides*

Commandez en ligne sur
WWW.TOCHEVERTE.FR

Habitat



stéphane plaza
immobilier

Stéphane Plaza Immobilier
Lille Gambetta
157 rue Léon Gambetta
59000 LILLE
Tél : 03 20 100 613

lilegambetta.stephaneplazaimmobilier.com

STÉPHANE PLAZA IMMOBILIER

Adeptes d'une pratique différente, l'agence **Stéphane Plaza Immobilier de Lille Gambetta** travaille à comprendre les projets de vie de ses clients afin de les accompagner au mieux dans leur réalisation.

Notre écoute bienveillante et notre expertise tout au long du processus de vente nous permettront de travailler ensemble dans un véritable climat de confiance.

Stéphane Plaza Immobilier, c'est aussi une très forte notoriété. C'est l'assurance de s'appuyer sur une enseigne reconnue et à forte visibilité.

N'oubliez pas : nos estimations sont gratuites et sans engagement !



LA COMPAGNIE DU LIT

MATELAS,
SOMMIERS,
LINGE DE LIT,
ACCESSOIRES...

VOTRE SPÉCIALISTE LITERIE
LILLE CENTRE - 83 Rue Nationale
LACOMPAGNIEDULIT.COM

LA COMPAGNIE DU LIT

Experte en matelas et sommiers de grandes marques depuis plus de 30 ans, la Compagnie du Lit est l'une des plus grandes enseignes spécialisées sur l'hexagone.

Le magasin, basé à Lille centre, propose une large gamme de matelas et sommiers ainsi qu'une collection de linge de lit, couettes, oreillers et autres accessoires de literie.

La connaissance des produits, des technologies et l'écoute des clients sont leurs atouts forts.

Leurs priorités : le bien-être et le bien dormir.

« Osez-nous demander la lune ! » est un concept fondamental de La Compagnie du Lit que partagent Nora, la responsable de magasin, et son équipe.

Tous s'engagent à offrir un service irréprochable avec des conseils et un accompagnement personnalisé pour vous proposer la meilleure qualité de literie au meilleur prix.



meilleurtaux
Assurance de prêt

Frais de dossier offerts*

Votre agence
Lille 03 59 52 91 97

* Voir conditions en agence BICICOLTAUX - SAS - RCS de Lille Métropole 525 486 119 - France indépendant - enregistré au tribunal de commerce de Lille Métropole sous le numéro 2508944430001 et pour information en assurance 0342 17 06 542 968 (www.votre30)



MOMENTUM est une boutique indépendante installée au cœur du Vieux Lille depuis 2017, avec pour ambition de proposer du « bon design » au plus grand nombre.

Nous proposons du mobilier, des accessoires et luminaires via des marques sélectionnées avec soin, venant du Danemark, de Hollande, du Japon notamment.

La marque HAY, marque danoise, est notre partenaire principal : larges gammes de mobilier, luminaires et accessoires pour la maison.

Des designers et artisans locaux sont régulièrement mis à l'honneur, de manière permanente et/ou éphémère.

Momentum a également une activité en direction des professionnel(le)s : si vous êtes un professionnel nouvel arrivant, nous avons de quoi vous équiper.

Momentum c'est surtout un lieu qui se veut accueillant, chaleureux, convivial et qui propose le meilleur service client possible.

Au plaisir de vous accueillir et vous faire vivre l'expérience Momentum.

Ouvert du mercredi au samedi 11h-19h et **Dimanche 11h-18h. Prise de rendez-vous possible le mardi.**

Automobile



SPEED
PNEU

VENTE & MONTAGE DE PNEUMATIQUES NEUFS
TOUTES MARQUES & TOUTES TAILLES
MÉCANIQUE GÉNÉRALE

50 rue Gustave Nadaud
59000 Lille
720 rue des meuniers
59850 Nieppe

06 10 53 46 05

SPEED PNEU

Imperio Motorsport vous propose en collaboration avec Speed Pneu, un service spécialisé dans la réparation et le changement de pneumatiques.

Réalisation de tout entretien et réparations de vos véhicules toutes marques.

Passionné de voiture, nous restaurons également vos voitures anciennes en respectant l'authenticité propre de chaque modèle.

N'hésitez pas à nous contacter :

52 rue Gustave Nadaud 59000 Lille

Tel : 07.83.71.04.15 / M. Alex Da Silva

@ : imperiomotorsport@gmail.com

À VOTRE service

meilleurtaux
Crédit immobilier

-30% sur les honoraires*

**Votre agence
Lille 03 59 52 91 97**

* sur grille tarifaire applicable pour nos honoraires sans de 0,75 % du montant du prêt obtenu par notre intermédiaire, avec un minimum de 2000 €. (BOCCOURT) - 348 - 102 (de Lille) 03 59 52 91 97 - France (indépendant) - Intermédiaire en opérations de banque et en services de paiement (BOCCOURT) - 03 59 52 91 97 - 03 59 52 91 97 - 03 59 52 91 97

MEILLEURTAUX LILLE LIBERTÉ

Reprise il y a quelques mois par Antoine Meeschaert et Guy Martin, la franchise MEILLEURTAUX de Lille reprend des couleurs avec l'arrivée de 2 nouveaux associés à sa tête. En pleine crise sanitaire, ces deux amis âgés de 37 et 47 ans, tous deux originaires du Nord et ayant réalisé l'intégralité de leur carrière dans la région, décident de relever le défi et de reprendre la tête de la franchise Meilleurtaux de Lille.

Le rôle du courtier est primordial afin d'aider l'emprunteur à mener à bien son projet dans la recherche de son emprunt. Il accompagne l'emprunteur dans un financement immobilier classique mais également dans le choix de l'assurance emprunteur. Il peut aussi permettre dans le cadre d'une opération de regroupements de crédits d'assainir les finances en les regroupant en un seul et même prêt ce qui fera alors baisser la mensualité, et enfin il peut vous guider dans la recherche de financement lors d'un projet professionnel.

Notre équipe de 7 conseillers vous accueille du lundi au vendredi de 9h30 à 18h sur rendez-vous et le samedi matin de 9h à 12 sur rendez-vous au 52 bis boulevard de la liberté à Lille.

Je me lance !



le **longeoir**

Il existe plusieurs types d'instruments à vent : clarinette, saxophone, trompette, trombon, tuba, euphonium, cor, etc. Les ateliers sont adaptés à tous les niveaux et nous vous accompagnerons.

Je me développe !



le **longeoir**

Le violon est un instrument à musique à cordes pincées. À sa naissance, nous pouvons accompagner sa guitare avec des accords de basse et des rythmes de batterie.

Tout pour se cultiver, créer et apprendre. Notre magasin est ouvert du lundi au samedi de 9h à 20h 🎨

Retrouvez notre offre "Le plongeoir" qui réunit l'académie de musique et l'atelier créatif Cultura. 🎨🎵

Pour ne manquer aucune de nos actualités, vous pouvez nous suivre sur nos réseaux sociaux





Et si vous passiez à la TV ?

LA PUISSANCE ET L'EFFICACITÉ DE LA TÉLÉVISION EN LINEAIRE AVEC LA GRANULARITÉ ET LA PRÉCISION DU DIGITAL

Pour le coût d'une campagne internet, Peeks vous propose l'opportunité d'établir une campagne publicitaire sur les chaînes TV de groupes nationaux.

En tant qu'entreprise, vous avez toujours voulu diffuser un spot publicitaire largement relayé, mais réceptif à vos offres.

La TV segmentée est une offre qui révolutionne le marché de la publicité. Une prouesse technologique des opérateurs et des chaînes de télévision.



Soyez visible

AUPRÈS D'UNE CIBLE PREMIUM ET ATTENTIVE !
PUB TV, EFFICACITÉ

Mesure et tracking des KPI (indicateurs brut de performance).

GÉOLOCALISEZ VOS CAMPAGNES

- ✓ Ciblez le type de clientèle recherchée
- ✓ Boostez vos ventes
- ✓ Spots de 20 ou 30 secondes
- ✓ Bilan de fin de campagne



LA COMPAGNIE DU LIT



VOTRE SPÉCIALISTE LITERIE

MATELAS, SOMMIERS, COUETTES, OREILLERS, LINGE DE LIT...

ANDRÉ
RENAULT

DULTEX

Dunlopillo

Epeda

NGELL

SUMMERS

TRECA

TRIANON

LILLE CENTRE

83 Rue Nationale - Tél. : 03 20 40 56 41

LACOMPAGNIEDULIT.COM